（大清郵政局特准掛號立券之報紙）
（明治三十八年一月十三日第三種郵便物認可）

元明九思竹石譜

丹邱墨迹竹石譜人間劇迹景模採都護舊藏庚子之役失之嗣後于滬上以千元購歸計畫竹十幅書石二幅于初

孫倫君林武述氏

中等化學教科書

庚戌正月出版

上海四馬路東首 科學會編譯部預告

寫情小說曼殊琳中下兩卷出版

此冊情致之纏綿悽楚事迹之奇味爲寫情小說中向所未有上卷早爲人所歡迎茲將中下兩卷合訂爲一冊定價大洋六角 上卷再廣告

各埠商會再鑒

一併於初七日大會討論務乞准臨特 上海商務總會 商學公會 預備立憲公會 同啓

時報
EASTERN TIMES.

今天二大張售大洋貳分

時報 一千九百八十五號
宣統元年十一月初九日
西歷一千九百零九年十二月廿一號

去年今日
新皇登極

通海五屬中學招生廣告

◎本校額設學生五百名分五年收足庚戌年第二級除以五屬高等小學畢業生升入外爰招外縣生徒簡章列後 求精其餘名科有高等小學畢業或三年之程度 **學科** 按照部章實科辦理 **納費** 膳宿四十元學費二十四元（五屬學生減去八元）分兩學期預繳操衣書籍自備 **報名** 通州城內州廣德本校 **考期** 十二月初一日至十五日隨到隨考在本校 **年齡** 十六歲至二十歲 **程度** 國文清順英文習過二年算術習至

禮和洋行火險賠款迅速

茲於本月初三夜二點時因不慎失慎致一炬焚盡幸向禮和洋行保有火險當日己蒙該行經理洪君樹孫將銀照數賠償足見該行誠實可嘉洪君作事公正豪爽毫無留難感激無涯特登報鳴謝 美界陳甯記啟

公宴各省商會代表啟

敬啟者初七初八兩日商法討論會請事己畢謹訂於初九日准十二點鐘在新閘路四十號李宅公宴以敬款洽務乞惠臨東巡恐有遺漏特再廣告 上海商務總會 商學公會 預備立憲公會 同啓

中國六大政治家第二編出版

己與今日歐美諸國現行之法制暗相符合 法治之精神經國之偉略 皆足爲今日之模範但爲前賢湮沒而不彰良可歎息後世耳食之士鬨然詆爲雜霸 梁麥二君從取其書之政略比附以今日之法理學說疏通而證明之其文章當必先覩爲快 第二編合冊 定價大洋七角 布面精裝一元 吾國大政治家首推管子商君二賢生於二千年前其所措施

上海四馬路廣智書局發行

教育雜誌 第十一期

本期目次○圖畫 京師女子師範學堂攝影 同里明華女校美術專修科畢業攝影 上海民立女中學校編成績一頁 通州師範學校動物標本二頁○社說 論各地方宜設教育會議 說夜學校○教授管理 教師十要○教授資料 讀○文藝 教育小說警兒就學記○名家著述 ○記事○調查○附錄等細目不備載 定價每冊一角 全年一元 ○章程 程文牘

附告 內名家著之圖書館 書館之 一冊於圖書館○教育法令○章程等事（本期未完下期續登）言之綦詳足爲地方辦圖書館之指南閱者請注意

上海商務印書館啓

建置收藏管理

張遜先君到上海住大新街孟淵旅館索書者送至敝館可也

館主徐孟淵謹告

江西鐵路股東鑒

本公司前次開股東會尚有未經議決事件現擇定十一月念三日接續開會三日會場設於百花洲沈公祠務祈於會期前三日各執股票赴公司換取入場券一切仍照前次規則屆期惠臨爲盼 江西鐵路公司謹白

亞細亞火油公司廣告

啓者本公司特製各種新式洋燈現已到申定價從廉光極明亮賜顧者請駕臨二馬路七號本公司寫字房面議可也

商辦漢鎮既濟水電有限公司布告股東會議決事件

本公司於拾月初九日在漢口本公司開第二次股東大會本省外省及官股東蒞會者計股數二拾六萬乙千六百七拾二股已及股份全數大半開會宣讀丙午七月開辦至己酉八月底止一切工程用款股東一無異議即行列冊作准提議擴充電廠等事股東全體贊成並議定擴充資本准添招新股弍拾萬股計股洋弍百萬元用以推廣電廠及購備租界應用水管等費并繼選歷年息借各莊款均經股東書可按章取決定議公司即日照行選舉宋君渭潤連任總理舉孫君理和爲副理舉葉君東川熊君善夫徐君榮廷王君海帆朱君畝門五位爲議董舉萬君儀伯周君命之爲查帳人舉畢散會除稟報 商部及 鄂督憲備案外恐股東未及遇知特此登報通告

商辦漢鎮既濟水電有限公司添招新股廣告

本公司股東會議定推廣營業添招新股弍百萬元每股拾元計弍拾萬股以拾八萬股儘老股東照原有股數添認六成如原有拾股者得添認六股餘則照此類推不願增股者聽其將所認添之股轉售別人惟不得押售與非中國人其餘弍萬股准本鎮用水電各紳商舖戶任便認購凡用水電之戶約及千數每戶勻認以二十股爲限多恐無以應命自冬月初一日起新舊股東即可逕至本公司或本公司代理處繳款認股先給收據俟印成照據換票股一次收齊限於本年十二月底截止老股東若至年底未來認股其應添股份即由公司另售後言不及特此通告 再本公司股分既增原發股票理合另印新票一律更換以期新舊一式所有老股票或領取利息時請持原股票憑息摺親交本公司或代理處先換收據俟新股票印成當即登報通知以便各股東持據更換此布

漢臬電公司發息代理處上海後馬路祥康里大慶元銀號十一月初一日起

蘇浙鐵路公司廣告

蘇浙鐵路自十一月初十日起嘉興站八點三十分開慢車所掛四等車直達閘口閘站八點四十分開慢車亦加掛四等車直達上海下午滬站三點三十分開慢車原掛之四等車仍至楓涇爲止票價皆照三等車價減收六成

看看看 高等數學最小二乘法教科書

美國理哈大學土木工學教授遇潤門氏原著 京師大學譯學館數學教授顧澄述術

本書理論極精深者不能全明然用者無須深究今名爲最小二乘法者從日譯也（惟此種書由日文譯本或由日文譯述即至今尚無）再本書原名（四）應用豐富本書特能應用無窮所欲深造者宜此正本書最特色處也○再本書原名… 故此課程平方恐與平方形相混也餘見本書例言茲不復贅 本書定明年六月出版書恐排印不速再如四元原理之速限於篇幅若排印能速則明年三四月即能出版亦未可知特此預白 總發行所上海四馬路文明書局 分發行所上海四馬路科學書局及各書局 北京琉璃廠文明書局 科學書局 全國各大書坊

預約券 全書約四百頁左右出書後每冊二圓預定每冊一圓限今年年底截止明年六月出書

雅 本書爲高等數學之一凡天文學土木工學海軍等皆須用之 明 特重要字本書特以大字以清眉目 三 論證 詳筆 眉目分

國學扶輪社刊行第一精本

龔定盦全集及年譜 二冊六角
錢牧齋文鈔 四冊二元
聊齋文集 七冊二元
胡天游文集 四冊一元五角
吳摯甫文集林嚴合鈔 下月續出

上海棋盤街本分社謹啓

上海出品協會延長會期廣告

本會原定開會一月期滿閉會現因內地各處函稱尚有出品陸續送會陳列商請延長本會議定延長兩星期至十一月二十四日爲止特此廣告

外埠經售處 各省商務印書館 北京官書局 天津官書局 保定官書局 成都粹記書莊 杭州德記書莊 蘇州振新書社 瑪瑙經房 寧波汲綆齋 南京南洋官書局 及各省大書坊均有出售

宣統庚戌二年日記 袖珍日記 商務印書館印製

本館自光緒三十年創製袖珍日記歷年增廣改良 發行以來咸稱便利自庚戌年起將本式改爲 **狹長形** 置諸懷中尤爲便用 **所附各表** 亦均精心改製 務期適用 **布面金字** 裝訂精美每冊 **定價** 大洋一角六分 並可配裝 **鉛筆** 每枝五分

○總發行所上海商務印書館 各省分售處 商務印書分館

頻伽精舍校刊大藏經典 徵求遺佚

宗仰發願募刊全藏經典自去夏招集同志數輩從事檢校訂正近得頻伽精舍主人獨力資助成此功德惟龍藏開雕始於雍正成於乾隆較明藏雖續增一千一百二十七卷而自乾隆至今此土著述未入藏者甚多復有前代諸藏及龍藏未經收入之孤本今擬擇要刊入○海內名山梵剎暨居士藏書家如有保存之本請於年內將原書惠寄（侯選刊後即行奉還）或迺有卷帙繁多難以郵寄則請先將書名目錄卷數本書旨要精寫惠示以便通函交接爲曠世功德振啟起衰爲力至偉伏冀各耆宿宏願羣加贊襄不勝頂祝之至惠翰請寄上海靜安寺路一百七十七號哈同花園內頻伽精舍校經室或寄棋盤街中國圖書公司代收轉交頻伽精舍校經室謹啓

國朝文匯 欲預定諸君鑒

本社纂輯此編寒暑三易始峯告成甲前集准於本月底出版自樣本出後學界聞人貽書推許至謂掇拾之豐富體裁之審慎遠出宋文粹文鑑明文海文範國朝李氏文錄朱氏文鈔上之本社同人謬承獎飾益奮精勤搜訪所及現又最錄一百餘人增刊四百餘頁續定三百部之限今已售罄遠近惠購諸君多以推廣爲言本社爲公益起見不得不勉徇雅意再設預約劵三百張售洋十六元以售盡爲度惟此數滿後工本所限決定增價專此預告敬希公鑒 附售第一精本定盦全集及年譜七大冊以兩月爲限減收洋一元二角○胡天游文集四冊洋一元五角○錢牧齋文鈔四冊洋二元○聊齋文集二冊洋六角○吳摯甫文集五冊洋一元○林嚴合鈔四冊洋一元二角▲上海棋盤街國學扶輪社謹啓

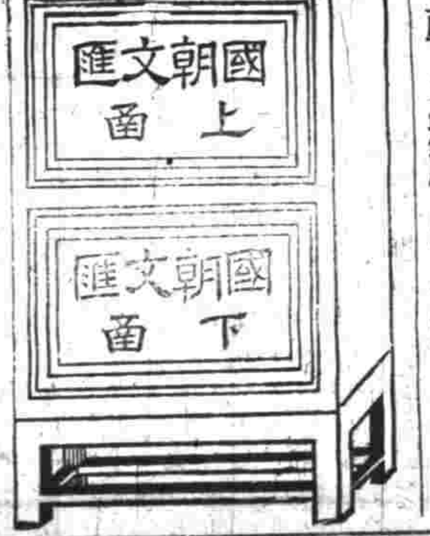

上海延年人壽保險公司設立外埠分行

本公司招集股本一百萬元呈蒙農工商部註冊專承保人壽險總公司在上海江西路五十一號各埠均有分行諸君賜保請就近接洽 總董林叔威 董事許倫華 林仲遐 總經理 王德培

上海 經理 裕民 書信局 蘇州 分局 ... 漢口 ... 鎮江 ... 清江浦 ... 杭州 ... 煙台 ... 北京 ... 天津 ... 寧波 ... 廈門 ... 溫州 ... 青島 ... 大連灣 ... 安東 ... 九江 ... 福州 ... 南京 ... 松江 ... 南通州 ...

社論

人格教育論

（奮世）

天下無無教育之國語一國之衰弱與一國之盛强之區別其唯一之表識則教育之有無是已雖然吾國今日教育云教育云之一名詞亦既洋溢乎國中矣教育之效驗果何如哉夫世界愈文明則教育愈進步而道德亦愈珍重然道德之根柢則必自幼年時代養成之教育者非徒教育於事物之謂尤當教育於人心之間人心之教育不一若智識進步學問進步皆於人心之教育上有莫大之影響焉而道德之進步尤其要焉者術（道者人之所當行德者心之所當具）亞里斯多德曰國家之事業最切要重大者在於教育國民修個人之道德以進全體之品格嗚呼有教育之責者欲研究教育之方法襄收教育之效果徒舉此抽象的名詞而侈然曰教育教育吾知其教育之足以發學子之蒙而養成國民之資格者亦僅焉耳矣吾於是敢舉一具體的名詞以爲揭櫫焉曰人格教育

吾非敢抨擊今日之教育家也吾見夫今日教育界之現象而惕然懼焉夫吾國民道德之日就墮落問何以故孰不曰無教育故哉有教育矣而教育之方鍼不定規律之制裁不嚴又無精神之熱力足以感化學者於無形甚且聽其放任自由而不稍加干涉以是爲教育謂之非教育焉不得也而其效有幾何乎嘗論道德之生也最初不過命令焉而已即○若者爲善爾當爲之若者爲不善爾不當爲之是也此命令上之道德由反應而起猶有恃乎他力而能起他代之有神其用之一物則莫如教育乃今日之教育如是何耶曰教育之本旨維何其能眞知灼見者果有幾人此非吾之所敢言也於是種種之怪象層見而疊出自今以往於教育上不亟爲匡正不以方針吾恐教育之前途所障實多矣故吾不欲爲口頭之空言而必曰人格教育以唱導焉欲使教育之進行有所遵循而趨於正軌也

人格之教育若何無他亦唯循循誘起其道德之心焉已矣使之自知善不可不爲惡不可爲之故不待命令而能自道道德之塗而行其洗濯其舊染之汚點也直如大將攻城必擒首酋痛斷其根株乃止其防其被社會惡風潮之所濡染也無異重門擊柝唯恐暴客之來其葆養其固有的國民之良性質也不啻慈母育孤子保護教訓以爲一家之主此吾以爲敎道德之法當如是者也果以是爲教育也則小之不失爲一鄉之佳子弟而大之即爲一國之良國民彼世界上多少偉大之人物未鑄造物於此廢幾許鑪錘供千載有心人俯仰也而不知乃自教育家殫無量數陶鎔之力盡無量數涵養之功而來也夫人心如穀種滿腔都是生意物欲錮之而枯矣人心如明鏡全體渾是光明習染熏之而暗矣當此世俗波靡疾風板蕩之餘而不置諸嚴正規則之下以立一良模範吾不知教育之宗旨果何若也雖非可一概而言而執是以觀可不懼乎

今之言教育者曰體育曰智育曰德育而人之所以爲人者德育爲人生之必要不然則人且謂之不成人蓋人格實爲載智識學問之基使無人格則智識雖備學問雖富而無所附麗如果已成熟僅令其墮於地此終歸腐敗而已矣夫吾國家來一線之希望唯此教育是賴而不道德之教育必不足以造就人才此所敢斷言也嗚呼今何時乎語曰此生不向今生度更向何生度此身其亦想自己身心到後自置之何處其勿顧本來面目在世界像個其人乎衰弱盛强都在這裏此中研究復何可緩吾願與有志改良教育者商榷此問題焉

要件

上攝政王條陳興復海軍書（續）

留德學生賓步程

故今日以與復海軍之大計而從造購軍艦入手稍一不愼不必蒞悚而他日海戰之結果而一轉瞬間即將失國民之信用外受敵國之揶揄而所謂與復海軍之目的將無自而達誠不可不愼之于始也愼始之道奈何曰一面整頓福建船政局以爲自造軍艦之預備一面於與外國船廠訂造艦艇之時採取利重常輕之成例而又節節預備務達一切艦艇悉由自造之目的而後已學生夙在德國專習機器繪圖本與造船術有密切之關係去年曾在德國歐西商船爲管理汽機之實習今年又在德國甫勒安船廠繪圖房充繪圖之役夙嘗痛恨於福建船政局之無成績而於前年停工之舉則尤爲之扼腕邇又刺激于與復海軍訂造軍艦之消息乘種種機會於各國組織船廠養成人材之道悉心考求並旁及各國訂造軍艦於他國之成例而參考於我國現在情勢籌得實地施行之策四謹條舉之如左

一福建船政局不可不重定章程逐行興復也該局業已停工年從前冗濫之位置浮開之條欵皆已擢陷廓淸現當重辦之始正可採用外國最新之規範查外國各船廠大抵設總理副總理各一人其餘職員分爲圖繪製造試駛會計等部總理有統轄全廠之權廠中一切鉅細如承造軍艦批覽機器圖合船式出納巨欵皆由總理指揮副總理有管理全廠工事之權而所尤注意者爲圖繪部圖繪部分爲兩大科曰軍艦科其中又分爲頭等鋼甲艦巡洋艦水雷艇等區曰商船科遞年來土爾畢能機發明於是各廠多於圖繪部中增設土爾畢能機科製造部分爲木工科泥模科鎔鐵科鉋科鑽科轉削科鑿科磨科配合科等試駛部掌於各船造成後試驗其駛行之狀態會計部掌出納銀錢及採辦本廠應用之材料每造一船先由正副總理與圖繪部各技師長商定乃由各技師長指示各技師分繪各圖每圖繪畢經本人及該部長簽名乃呈副總理核之副總理核定簽名乃付印墁色付製造部按圖而製造之船成由試駛部長率其部員駛之於大洋驗其行駛之速率每馬力一小時需汽若干用煤若干所造之船是否與預定之條欵相合如是而一船之工畢矣其所用之人自部長以下固非專長之學者決不能濫竽其間而正副總理則尤必曾畢業於工科大學而又有數十年之閱歷者始得任之今者我國所亟宜致意而取法者也

二派遣造船科游學生不可不統籌全局也朝廷自創議與復海軍以來已派遣海軍學生若干人而造船科學生歷年亦有派遣唯所派學生皆將儲以爲他日自造軍艦之用則不可不先定一組合之單位乃按此單位而倍之或二倍三倍之則他日畢業歸國不至患人材之偏枯而有各盡其長之用所短之弊組合之單位如何曰派西文精熟而又普通學程度其高足以徑入各國工科大學者十三人逕該國工科大學指定學造船者三人學機器者四人其中以二人學造蒸汽機二人學造土爾畢能機學鍊鋼者二人學鍊金屬者一人學試驗機器雜電學者一人學電學者一人派西文精熟而普通學程度稍次者十七人十人入該國工科高等學堂學機器者六人學化學者二人學電學者二人以七人入該國航海學堂學駕駛管理此單位一組合之數及學科也各國工科大學皆四年畢業畢業後操工一年再入船廠圖繪房一年凡六年入工科高等學堂者二年或三年畢業畢業後操工二年再入機廠或船廠之圖繪房一年凡五年或六年入航海學堂者先在船操工二年入學堂一年畢業後又在船操工一年又入學堂一年凡五年計其學費工科大學生在學堂期內每月照學部定章每人月給百六十圓總計十三人四年之學費爲九萬九千八百四十圓在操工期內每人月給百圓總計十三人兩年學費約三十萬二千二百元工科高等學堂在學堂期內每人月給百二十元總計十人三年之學費爲四萬三千二百元在操工期內每人月給八十元總計十人三年之學費爲二萬八千八百元

（未完）

小說

決鬥

第八 窗中人 （十九） （冷）

岩窟伯爵聽得門外馬車聲響便推窗看時只見進來了兩個人一個是慕烈太尉一個是慕烈太尉的妹夫愛默伯爵連忙走出房去迎接他和他兩人握手慕烈太尉感歎道伯爵眞是不能不使人敬服的人我往常也曾幾次和那臨往決鬥的人握手卻沒一人像伯爵這般絲毫不抖索的這便是伯爵勝利的預兆了伯爵聽了這話恰好和他心中預定的意思相反不覺苦笑愛默伯著又說道伯爵我們昨夜卻反替伯爵擔心一夜不曾睡得伯爵道等的人確甚爲我留意我自己卻早定了心已是死無遺憾了說到死的一句話十分著力慕烈太尉便問道伯爵你在那裏看出了敗的種子麼伯爵道正是我自己知道死的總在我這一邊於是領了兩人同進了書房裏將封下的遺囑給他兩人觀看道倘然我死之後可看了這遺囑依着行事又叫進管家哈來兒將這遺囑交付於他對他說道等我出門後立刻將這遺囑送至公証人處哈兒應命去了也不敢多問甚麼慕烈太尉並不知遺囑中所書何語以意推度大槪總是託他後事也不便多說等到伯爵分付已畢慕烈太尉依着公証人的名分報告道昨夜我們和魯西公子的公証人砂田伯達敦四人在多宜酒館裏會議決鬥的條欵我便主張決鬥器械是用長劍的好砂田伯曾經聽得劍師說伯爵是劍術的名人因此極力主張用手槍議論之後遂定了手槍了我心中想如用長劍兩方決鬥的人如有一方略受微傷公証人便可出來分解了如用手槍一失手便有性命出入因此我心中十分不安便主張如用手槍須用輪流擊射法第一擊說定先從伯爵起手伯爵聽了心中雖甚感激卻因已經定了自殺之策雖有先擊的機會也屬妄然便答道多謝你們兩位費心但是我這次卻自已知道必敗的不會勝的慕烈太尉道伯爵何出此不吉之言伯爵笑道卻是你們儘可放心我手槍的擊射法也是甚有把握我且試試給你們看二人聽伯爵又是這般說時都茫然不知何故伯爵早取了一張五點的紙牌來放在窗口又取了手槍問慕烈太尉道明日決鬥時是定了多少距離的慕烈太尉道定了二十五步的距離伯爵於是向後退了二十五步舉槍向着紙牌回頭對愛慕二人說道你們請看說聲未了槍聲早起一連五響將那紙牌打破了二人連忙趨至紙牌前一看恰好紙牌上的五個彈孔正在那五個黑點上絲毫不爽

（未完）

天成銅鐵局遷移新廣告

本號……本月十五日……先行交易……貨物精良花色美備……

新屋工竣召租

該新屋坐落法界永安街……太古公司啟

工部局諭

延訪戰君醫立助振

上海廣仁堂啟

新屋工竣召租
茲新屋坐落法界永安街永安里內有兩樓兩底一廂並三樓三底兩廂房子數十幢[illegible]要租者請至本號面訂可也 太古公司啟

大成綢緞局遷移新廣告
本號擇於本月十五日[illegible]成再行開張[illegible]先行交易[illegible]格外克己[illegible]貨物精良花色美備

工部局諭
照得本局現欲招人包辦巡捕房及西牢所用之[illegible]自西歷一千九百十年十二月三十一號起至[illegible]爲止[illegible]上海工部局[illegible]西歷一千九百九年十二月十六號

建勛政君醫室助振
[illegible]上海廣仁堂啟

上諭（北京電）

監國攝政王鈐章十一月初八日內閣抄奉

上諭湖南岳常澧道員缺著熙楨補授欽此 軍機大臣署名奕劻世續鹿傳霖那桐戴鴻慈

宮門抄（同上）

十一月初八日 召見軍機 趙鍼楠

專電

◎出使大臣伍廷芳劉式訓錢恂陸徵祥等陸續陳請速派熟諳法律人員研究令各國收回治外法權辦法以冀保全獨立名譽樞府甚以爲然（初八日亥刻北京專電）

◎西藏番僧又電政府力排邊防大臣趙爾豐政府覆電令僧衆毋得誤會滋事並電趙爾豐諸事慎辦不可操切（初八日亥刻北京專電）

◎度支部尚書載澤久憤藩司抵抗監理官清理財政此次揭參毛慶蕃本連及魯藩樊增祥豫藩朱壽鏞二人嗣因從寬姑暫免樊朱（初八日亥刻北京專電）

◎江西省士紳呈請都察院代奏贛省地方官罰欵過濫請飭令法部申明定章以期整頓奉旨允准（初八日戌刻北京專電）

◎粵督袁樹勛奏粵東鹽商陳寶琛每年願出千二百萬兩包承全省鹽捐以抵賭餉請部立案並聲明禁止任意昂價及混銷洋鹽（初八日亥刻北京專電）

◎麥奎藤請聯單擬私運銅官山礦鐵貿二萬噸出口蕪湖關道暫不批覆即電請江督蘇撫核示辦法（初八日戌刻蕪湖專電）

◎署郵傳部右侍郎沈雲沛今日乘江新輪船過蕪湖前往上海（初八日戌刻蕪湖專電）

◎安慶公電

各報館鑒本月初七安徽全省在明倫堂發起海軍捐大會到者千餘人議定教商會爲總機關現正設法推廣聯合各省協力舉辦（初八日酉刻到）

◎南昌公電

各報館鑒贛湖北鐵路分會成立公舉正會長大清銀行總辦黎澍副會長楊康張季煜訂期開會集股不分省界旅贛鄂（初八日戌刻到）

譯電

◎倫敦電 中國考察海軍大臣洵貝勒薩軍門及隨員等已往山奈謝亞（法境）考察海軍

◎倫敦電 法總統福利亞特設午宴專行款待洵貝勒薩軍門

◎柏林電 法國首相與中國海軍大臣洵貝勒薩軍門相見

◎倫敦電 比利士王不起之原因因醫生刀割之後血流不止故無術施救

◎倫敦電 比京來電謂比王崩時有兩醫生在側病勢漸變先一晚比王得安睡至兩鐘時忽醒告人曰余喉間覺硬醫生立予以嗎啡然無効其喪禮在禮拜三日舉行云

◎倫敦電 羅馬教皇發電往比國證明比王曾娶華漢地方某女爵爲妻

◎柏林電 比時新王宗名爲愛爾伯第一

◎倫敦電 昨晚英國爭選議員之時內閣中不下八貴族不下十一人相與演說

◎倫敦電 英國爭選議員除有佰恩司員力誚上議院之非論者以爲過當

要聞

○京師近信

▲傳聞新署理浙省提學使袁嘉穀被人參劾政府現正派人查辦聞係被參於某侍御云

▲聞陸軍部對於各省礮台凡舊設者或按照近今形勢不當衝要地位或名爲要塞而其實不符均當分別裁撤或再移置要險之處以資防守不日即行電飭各省督撫遵辦矣

▲樞府以京張鐵路現已竣工一商必日內雲集而交涉必日見繁多非有專員辦理難臻周備擬照各省商埠辦法奏設交涉道一員以專責成而防未然聞農工商部右參議袁克定及外務部[illegible]郎中沈艾孫頗有希望云

▲南苑第六鎮統制趙國賢前因忽患[illegible]故稟請鳳都護暫停會議後鳳都護以會議一舉事關緊要遂准其扶病入議茲趙統制現又兼患肝疾實不能力疾辦公故昨日又稟鳳都護開去差使以便回籍安心調養然據政界人云該統制久蓄去官之志此次之有肝疾實無此病云

▲昨俄國駐京公使咨照外務部云東清鐵路既由敝國經營則該路一千里以外之礦產亦應歸敝國開採特此先行告知大部以免後來起交涉云云聞梁尚書現尚未如何答覆云

▲政府提議建築太潞鐵路前已派員勘定路線惟籌欵艱難故尚未開工現政府擬商英國資本家借欵二十萬圓尚不敷則籌官欵接濟不日即飭外部與英公使會商云

▲東三省總督錫良近因東省人民紛紛不安恐有傾動之患擬於下月間晉京面請攝政王示知辦法並與外部會商中俄兩國對於東三省之懸案云

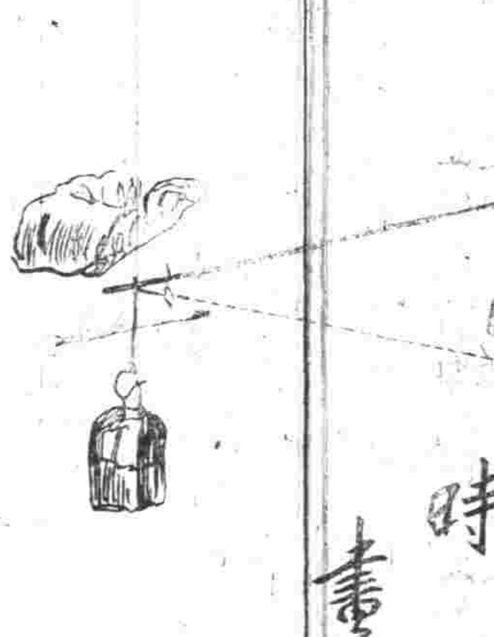

○新聞舊聞

▲皇太后於初三日受崇上隆裕徽號禮成時即由內外各部院文武百官王公大臣等恭進玉如意並進呈慶賀表頌揚懿德

▲是日呈進之慶賀表文由翰林院撰成送交禮部由該部堂官會同內閣學士恭請至 養性殿

▲禮部太常司[illegible]印恭查崇上皇太后徽號前期於初二日告祭 天地太廟[illegible]處應撰祝文等官宣讀祝文已奉旨[illegible]連全[illegible]保等員屆期前往[illegible]恭讀祝文矣

▲都察院張都御史英[illegible]恭查崇上皇太后徽號王公大臣等行慶賀禮例派滿漢御史等員充屆期監禮內廷於班監禮以昭敬謹

▲景運門前准禮部文稱於本月初四日巳時應由本部派讀祝等官於天安門頒行崇上 隆裕徽號恩詔是日由太和門恭捧至天安門宣詔應飭各該禁門值班官兵屆期刻前預備啟閉一切要差大典萬勿遲延

▲實錄館自開辦以來閱纂修各員日夕蒐討日前紛紛已交功課不日即將行文各部院咨取校對人員每部院約以三四人爲額惟該館中人深以各省不能將光緒一朝事實迅速送館致有文獻不足之憾而以奉天一省尤玩延云

▲度支部尚書澤公倫設立清理財政處爲考查各省財政監理官報告事宜起見現派呂耆校任文燦充稱辦劉保慈葛毓芝陸定金興華充坐辦設科員分設京畿青豫閩浙粱益等十科認眞辦理

▲軍諮處會同海軍處陸軍部籌增海陸軍備於日前將會議添備偵探交通兩項辦法諮告各省記稱近查各國增置軍備因對於戰時利用之偵探交通發生種種阻礙已於海軍原有報知運送專艦及陸軍秘密偵探路電交通各專隊外添置飛球飛艦潛行艇輕汽球具有海陸軍政偵探運送兩項性質其飛行艦隊潛行艇隊則除專用於海軍上攻擊戰鬭外其對於海軍之運送偵探亦各有效用惟中國於該項製造置用各事尚未考求研究以至毫無製辦把握現在籌與海軍處聽添備此種利器除咨商海軍大臣於此次出洋考察時彙同詳查訂製並派員研習製造之法以備將來擴設仿製外其輕氣球一項各國海陸軍隊行用已久於運送偵探各事頗得效力現擬先於各國陸軍添備交通專隊即將此項輕氣球列爲專用隊仍詳查各國酌用成法再按定每省各配置輕氣球數目及每一輕氣球應配管理球長機長運球兵以及每次運送輕重之數彙同成軍計畫全案通行照辦惟此項輕氣球中國尚未有熟悉製造及司管運用之人現擬一面諭各國飛球合用定式酌量訂製一面添延精諳製用之員悉心教授練習俟由部詳細試驗審查如果確有效用再通行各省添設此項交通飛球專隊實行練習備用並應由各省督撫督率所屬詳細訪查如有曾在外洋習練熟諳此項製造運用專門人材確具成績者先行查明保送以便將來廣設專隊派往練習仿製要贍籍圖軍事之進步云

譯聞

○美總統塔孚脫致國會書（論遠東政策）

合衆國政府對於遠東政策有一定主義主義維何即爲列國平權及保守中國境土之安全而已此政策自經一千九百零三年東亞列強之會議益覺堅固中國政府有意欲廢除厘金增添關稅改革財政此等舉動實與列強商務有益亦爲中國國內加增厚利合衆政府心許中國所陳之策允爲扶助亦願他國起而相助爲理中國厘金一項前爲建造鐵路之故曾經作爲抵押之件列強中人民如有執持此項小票者想亦必情願得此直接之利益列強之資本家喜執持中國小票者即係實行洞開門戶之政策合衆國與中國同謀改革之方必於美國大得利益美國之大銀行家聞美國得有鐵路借欵簽字惟恐或後現在合衆國於中國一極長鐵路上得一大份美國自獲得此路借欵後商務情形必然大變即美國在遠東之歷史政策亦非昔比矣

（未完）

時評一（冷）

◉憲政與財政

行憲政則財政有人監督而官吏有所不便故官吏之反對憲政也必自財政始

常州銕市巷莊公館詳述自來血之大功

啓者僕氣體素虧自感風寒漸成瘫疾以致面黃肌瘦四肢乏力步行艱難遍延名醫服藥毫不見效反致胃呆如是者已半載有餘諸友均云將成癆症前月家母命往申入醫院診治乘轎至車站適遇一位自鎮江至上海之客人告僕曰汝患血虛汝不見汝之面及唇乎苦斯之黃白無神此其明証也僕遂問其申江以何醫院爲最著伊荅云此症不容入醫院祇購上海五洲大藥房人造自來血治血虧大有奇功盍往試之僕聽其言確確有據上在躊躇之間忽聞氣笛吹至決意回舍一試嚼轎夫抬過父子牌坊中英大藥房停下將大洋二元購得自來血一瓶持歸啓閱方信實有補血之功祛病之能服之一瓶不䁥頓覺胃口大開面轉紅僕又至該藥房購得半打以三瓶贈吾妹服之據云乳水驟增農而且肥嘻奇哉非貴藥房熟諳理化研究藥劑專心而得蓋世無匹之妙品邪僕 貴藥房多設分售處以濟危急而救生命誠造福無量焉此頌

五洲大藥房主人道安　毘陵鐵市巷莊成能拜

十月二十七日莊公館緘

江蘇通州師範學校招考二次丁班生廣告

本校招集生徒除通海五屬高等小學畢業生由勸學所教育會備文申送外兼招外籍寄居本地及非寄居本地生徒能照章列後

年齡 左右二十歲

程度 高等小學畢業或備有高等小學第四年程度者

年限 遵定章五年畢業

考期 本年十一月二十日至月底爲止

納費 學費本籍二十圓外籍三十元膳宿雜費四十元通學生除納學費外另納雜費四元分兩學期開學前預繳被褥書籍操衣自備（如有志力學而實係極寒苦者本校可於一學期後特許爲苦學生免納學膳費）

學科 修身 讀經 講經 國文 教育 歷史 地理 數學 外國文 博物 理化 農業 法制 經濟 習字 圖畫 手工 音樂 體操

上海出品協會場內外增設廣告

本會開幕以來承各處送來新異品物業已陸續陳列現有三百年前之真顧繡與近人仿造之顧繡並列美術品中以資比較場外添設體育館招致滬上學堂商團各操友研究體育擇日開運動大會以顯我國民尚武精神振起紳商各界人民體魄特此布告

蘇路公司機車處 廣陵厲銘 實驗自來血保證書

鄙人上月間偶患小恙四肢無力加之週身疼痛且鄙人生性愚拙素來不信醫家大凡病人如鎖無匙設遇高手銅匠配鑰即開不然反將鎖黃搗壞豈不悞事上海藥房林立賢愚不等抑或錯買豈不更悞似此訪信求眞遷延一禮拜之久不料大便閉塞格外寒心刻閱申時二報見有自來血治症甚多特購一瓶試驗依服數日似覺稍爲爽快既而又買一瓶尚未見空而小恙已不知又找何人去矣今特草修數行以驗其效伏爲抍登日報以告同病爲禱此請○上海四馬路五洲大藥房主人道安 蘇省鐵路機車處厲銘上言再瓶內附有認眞券已被友人取去可否另賜一張爲感

人造自來血價目 大瓶二元 小瓶一元二 每打大二十元 小十二元 郵局函購原班回件

總發行所上海四馬路老捕房對門五洲大藥房抄登

牲和畜牧猪羊有限公司招股簡章

敬啟者牲畜爲人所飼牧關衛生本公司有鑒於此亟宜精考求精良畜牧宰生事宜有益社會由內地從火車運載猪羊來申銷售可獲大利爰特禀請巡警局憲批准照辦並禀移請道憲轉飭寶山縣衙門立案在案以更整頓漸次改良辦法庶不負畜牧之功能焉茲擬議簡章數則呈請公鑒○一本公司命名牲和畜牧猪羊有限公司○二本公司資本招集英洋一萬元分作一千股每股洋二十元先收五成其餘五成俟明年正月底公議倘需續收當預先一個月通知各股東籌備照繳官利長年一分起息以繳到日起算年給一次○三本公司股份已由創辦諸公認定四百股另外股亦招定五百餘股尚餘數十股請各公認代招○四本公司生意整頓一年以後創辦諸君可擔保各股東得官利一分餘利至少在二分○五本公司得有餘利按照二十份開派十二份歸股東均分二分歸公積一分歸半辦董事一份歸總經理二分歸創辦諸君二分歸辦公人均派以示利益同沾○六本公司公議舉定前滬寧鐵路車務副總管蔡君錦章號雲松爲半辦董事章君廷錫爲總理一切事務以專責任○七本公司議定倘一人獨購本公司股份一百股者可舉充議董購五十股可舉充查帳員之職額定各一位現先舉定議董新沙遜洋行買辦馬君筱眉舉定查帳員嘉定內河輪船公司總經理黃君岱雲○八本公司議董及查帳員第一年由創辦諸君公舉素有名譽及股份合格者任之將有重大要事徵請開股東大會公議○九本公司股份議定一概不准轉售及抵押與洋商暨外國人察出公認作爲廢紙如遇盜賊水火遺失須即來公司報明掛號並將情節登報聲明俟三個月後無人查問當由公司准其註失重給新股票收執如有將股票轉換姓名及換新股票兩造來公司聲明各願亦即照換新股票收執其票費每人繳洋一元○十本公司現定十月初九日起先收每股掛號洋五元以十一月初九爲止十一月初十日即可檢定照購本公司股一份諸君各得股數若干當即備函通知並擇定何日將找股銀若干付清隨帶掛號收條轉換股票因恐尚存數十餘股不敷照諸公願定股數分給統希鑒諒○十一本公司另有詳細章程不及議載請移玉本帳房閱看倘有未盡事宜議定續布

宣統元年十一月初四日　本帳房暫設上海美界愛而近路均益里第二弄第三家

佛經流通處廣告

楊仁山先生在金陵刻經數百種以便人觀覽但購者不便本局有鑒于此願代爲流通以便閱者向價極廉而冊本極大運費不易茲照原價加運費二成凡要者請至本局購辦可也

上海望平街有正書局

美國女醫士……漢博士 面部新醫術

李孟符先生著國史讀本第十冊已出版 每冊二角五分 上海四馬路廣智書局發行

同春茶園

初四夜特請京都頭等文武合演

小王曹伍小小彩善貴楊王張張
長桂壽月吉吉霞後後書瑞德春
庚山山華瑞官旦卿卿長云俊海

四兄韓 奥 旁 周 張謝李
郎妹子昌春來連慶安關文水秀
探串採 挑 虹 天 春福云
母戲陰山華車霓閣雷報四杰村

退股聲明

周渭泉洪錦興陳允播在蕪湖馬路合創彩章綱莊近因周渭泉病故即將名下股本收回惟股單言明遺失議定作廢倘外往來帳目等情歸洪陳自理興周無涉特此

群仙茶園

新裝電話一千三百三另三號

十一月初四夜戲正廳每位四角

小小白小郭草賽賽尹尹尹林金
寶桂文蓮鳳上務春碧桂鴻紫
仙英奎英仙飛奎恒鳳亭蘭玉處

嘆魚血金曾頭市狀煩演 頭本
皇鮓手水報 箭 元新 張汝祥
鑑劍印橋 一仇 譜安 醉 刺馬

餘屋召租

茲啟者鐵大廠東首淸遠星二弄第三十二號門牌惜餘學堂樓上會有樓面兩間上連廂房下連灶披晒樓俱全而且進出須爲便常則租金儘可從廉合意請蒞該學堂內問樓上唐宅便是主人告白

天仙茶園

初四夜外請優寄名角會串好戲

小金萬李富蓋李郁郭客蓋八屈
春菊蓋鼎仙叫德德厚串桂歲秘
來花燈桂舫天山山齋鴻芬紅蓬

盤子飛煩目于永張紅花新馬飛
腸喜珠白達 海 玉 樓翻珠
大 雙 馬救大水威草 十 鴛殺
戰搖會坡母白灘鎮橋八扯鴦樓

溢記洋行告白

本行轉做代客拍賣估價地產房屋押欵并保水火險寫輪船帆船東洋滾口各煤俱有其價無不公道倘蒙賜顧請至三馬路九號洋房內此佈

商辦新舞臺

日戲每逢禮拜三禮拜六日　劇中隨加巧彩新詞及五色電光　戲日在勞業場演戲價全充經費

十一月初四夜准演

李劉毛趙小夜夏夏賽七老供奉
吉培仲文連來月月魁盞 眞正
才山鮮運生 珊潤冠燈小呌天

特別官廳精美寬敞可全包請客

西大春張顯來送李祥大許奉官
湖雄登 剃代 親 麟 紫 打殺
斷實榮 髮首 演大水 霞 漁家
樓殿鋸戰皖城禮白灘宮討漁稅

重慶戲園

虹口開設吳淞路轉灣鴨綠東會

初四日戲正本即晚連下

再生緣

上天萬金　林香壽鑾　苑館宮殿　題留訴輕　詩宿情生

蘭花米　狐狸恩　金山昭　公益康　飄福　靚亮　首本

全班文武合演

日戲價 特等洋三角 頭等洋二角 二等洋一角 減價起碼六十

夜戲價 特等洋五角 頭等洋三角 二等洋二角 減價起碼洋一角

新舞臺

著名藝員登樓

內廷供奉 譚 小叫天

十一月初四夜煩演

討漁稅帶殺家

張園會場 音樂廠

初四日下午 ◎全班名角一齊登樓◎ 新舞臺全班合演 ◎開演特別改良新戲◎

警世時劇

出品協會 環球音樂廠

十一月初四日二點鐘開演

本日特煩商辦新舞臺全班超等文武藝員合演拿手好戲

戲價分文不取充孤兒院醫院經費

看資每位一元不取門資臨時買票每位大洋六角茶資在內日夜兩班每班看資一元童僕另券

煩何李小毛趙七夏夏夜小小尖
碩吉玉仲文盞月月來連保連
演安才芝琪連燈潤香生成生

大百燒白忠李 頭 二 本
財壽骨虎孝陵 黃 動 伯
神圖記堂圖碑義 勇 無 雙

奏辦江南籌捐公益彩票廣告

本公司稟奉南洋商督憲批准援照奏案接辦彩票通行各省業經保護章程現第一期擇定十一月二十日在本公司開彩仍設分票一萬五千張每張分爲十條每條洋六元……

湖州中北街○蘇州天發弄○松江西門外謝廟街○鎮江東塢街○南京坊口大街○漢口襪昌巷○天津泰安棧○寧波天妃宮後 上海江南籌捐公益總公司謹啟

租買戲園須知

啟者虹口海寧路高陞戲園主人韋就日揭梁煒明洋二千餘員己寫該戲兩作按立有契據今彙官明諦在案倘有人欲買或租此園者須先登報繳認淸還此欵方可交易特此預告以免糾葛梁煒明告白

遺失提單

高陞戲園出售

海寗路高陞戲園係章就日向唐翹卿租出地皮出資建造上蓋今因不敷支用將上蓋房屋及園中所有樓椅電燈水管各樓裝修與唐翹卿管業以前韋就日所欠泥水木匠及揭借按押等項俱歸韋就日價還與唐翹卿無涉此佈 韋就日謹白

買受高陞戲園

海寗路高陞戲園地皮於本年二月間租與章就日出資建造上蓋今因不敷支用……與唐翹卿無涉此佈

滬寧火車開行時刻表

由上海開至南京

上海	南翔	崑山	蘇州	無錫	常州	鎮江	南京
上午八點	上午八點三十一分	上午九點二十八分	上午十點三十八分	下午十二點四分	上午八點二十分	上午十點四十八分	下午五點四十二分(到)
[illegible]點十五分(蘇州止)	九點二十五分	十點二十五分	十一點五十四分	一點十分	下午一點十五分	三點三十五分	七點五分(到)
下午十二點四十五分(快車)	下午一點八分(快車)	下午一點五十二分(快車)	十二點四十七分(到)	三點四十分(快車)	二點三十八分	五點正	八點十一分(到)
三點四十五分(常州止)	三點五十六分(蘇州止)	四點四十七分(常州止)	下午二點四十分(快車)	七點四分(常州止)	四點三十五分(快車)	六點二十六分(快車)	
五點十五分(蘇州止)	五點四十七分(蘇州止)	六點五十四分(蘇州止)	五點四十四分(常州止)				

由南京開至上海

南京	鎮江	常州	無錫	蘇州	崑山	南翔	上海
上午三點四十分	上午八點四十四分	下午七點正	上午八點七分	上午七點二十五分	上午八點二十四分	上午九點二十五分	下午三點十九分(到)
八點四十分	十點五十七分	十一點五十二分	十一點五十八分	九點二十六分	十點二十二分	十一點二十一分	四點十九分(到)
正午十二點正(快車)	下午一點零四分(快車)	下午一點十四分	下午二點二十七分	下午一點二分	下午一點五十四分	下午二點五十一分	六點十五分(到)
下午三點正(常州止)	五點九分(常州止)	三點四十五分(快車)	四點四十五分	二點卅五分(上海止)	四點四十八分	五點四十七分	七點二十八分(到)
				三點四十八分	六點二十五分(快車)	七點八分(快車)	
				五點四三十分(快車)			

滬杭火車開行時刻表

由上海至閘口時刻表

上海	莘莊	松江	楓涇	嘉興	閘口
上午八點三十分(慢車)	上午九點零三分(慢車)	上午九點三十八分(慢車)	上午十點三十七分(慢車)	上午十一點四十一分(慢車)	下午二點五十六分(到)
十二點正(快車)	十二點廿七分(快車)	十二點五十五分(快車)	一點四十二分(快車)	下午二點五十六分(快車)	五點五十一分(到)
下午三點三十分(嘉興止)	下午四點零三分(嘉興止)	下午四點四十分(嘉興止)	下午五點二十九分(嘉興止)	六點二十八分(到)	

由閘口至上海時刻表

閘口	嘉興	楓涇	松江	莘莊	上海
上午八點正(慢車)	上午七點五十分(專車)	上午八點五十九分(專車)	上午九點四十四分(專車)	上午十點十七分(專車)	上午十點四十八分(到)
十一點四十四分(快車)	十一點三十七分(慢車)	十二點五十七分(慢車)	一點三十二分(慢車)	二點零五分(慢車)	二點三十六分(到)
	下午二點五十二分(快車)	下午四點零一分(快車)	下午四點四十四分(快車)	下午五點十分(快車)	下午五點三十六分(到)

上海郵政總局收信截止時刻

寄往何處	交由		本局截止收信時刻
吳淞 崇明	小輪	每日	上午八點
南翔 無錫 沙頭 巴城 蘇州 崑山 太倉 黃渡	火車	每日	上午七點半
安亭 羅店 劉河 浮橋 嘉定	又	又	上午七點
朱家角 白鶴港 青浦 盛團	小輪	又	上午九點半
奉賢 新場	民船	又	上午九點
江灣 寶山	火車	又	上午九點
閔行 南橋	小輪	又	上午十一點
南潯 湖州	又	又	又
泗涇 七寶	民船	又	上午十一點
大場	專差	又	又
平湖	小輪	又	下午一點
川沙 南匯 大團	民船	又	二點半
海門 通州	小輪	又	五點
周浦	專差	又	上午十二點
寶[illegible]	郵差	又	上午三點半
楓涇 松江 莘莊 張堰	火車		上午六點三十分 十點三十分
杭州 嘉興 石門 嘉善	火車		上午六點三十分 十點三十分
[illegible]	小輪	每日	上午八點
[illegible]			五點
蘇州 無錫	火車	每日	上午七點
鎮江 南京	又	又	又
常州 無錫	又	又	上午十點四十五分
杭州 鎮江	又	又	又
南京	又	又	又
蘇州	又	又	下午二點四十五分
嘉興 杭州	火車		上午六點三十分 十點三十分
南翔 黃渡 安定 崑山	火車	又	上午十點 上午十二點三十分
常州 鎮江 蘇州 無錫	又	又	又

以上各處逢禮拜日上午十一點下午三點半 掛號信件須於所限時刻前一點鐘交

長江各埠 晚九點鐘

四川 火車 每日 上午七點

有更改之單

寄往何處	輪船名	日期	截止時限
歐州 大連	公司	初四	早十點一刻
又	南京	初五	早八點
廈門	溫州	初四	晚九點

凡有信件遲誤寄遞可即來函本館郵務長代查以免擔擱

外國輪船出口日期

船名		日期	公司
東京	法蘭西	初五日開往	法公司
[illegible]	倫敦	初九日開往	英公司
阿[illegible]司	倫敦歐洲	初十日開往	太古公司

十一月初三禮拜三出口

船名	來往	公司
寧紹	由寧波	寧紹
北京	由寧波	太古
溫州	由汕頭	太古
恒生	由汕頭	怡和
大臣	由滕州	亨寶
瑞和	由長江	怡和
淺水	由廈門	太古
金華	由長江	太古
廣利	由香港	招商
神戶丸	由大連初五到上海	郵船

十一月初四禮拜四出口

船名	來往	公司
瑞永	晚往廈門油頭	太古
伏木丸	下午一點開往神戶	郵船
江永	晚往長江	招商
瑞和	晚往長江	怡和
甬興	晚往寧波	寧紹
杭州	晚往仁川	太古
溫州	晚往廈門	太古
襄陽丸	晚往長江	日清
江天	晚往寧波	招商
立大	晚往寧波	立興

十一月初五禮拜五出口

船名	來往	公司
大安	晚往溫州	大達
廣平	早晨開往秦皇島	開平
大利丸	晚往長江	日清
午莊	晚往烟台大連灣	太古
北京	晚往寧波	太古
寧紹	晚往寧波	寧紹
吉和	晚往長江	怡和
廣利	晚往香港	招商

十一月初六禮拜六出口

船名	來往	公司
龍門	晚往海參威	義勇隊
大[illegible]	晚往烟台大連灣	亨寶
金華	晚往香港廣東	太古
永利	晚往舟山石浦海門	[illegible]

十一日初七禮拜日出口

船名	來往	公司
建平	早晨開往秦皇島	開平

美國女醫士高凌漢專治面部新醫術

[illegible]

李孟符先生著國史讀本第十冊已出版

每冊二角五分　上海四馬路廣智書局發行

分發行所南北市各大藥房　各處火車站

京都天寶齋◎耳聾痛疾◎我有神劑◎服此立聽◎永不復發◎上海二馬路西鼎新里內第二石庫門京都天寶齋發兌

萬國九州第一靈驗耳聾聖品

凡患耳聾一症皆因腎水虛弱相火上炎或因鬱火傷肝以致耳鳴耳聾耳痛等症本齋[illegible]

辦香廬崔製

哮喘氣急丹　救命之寶

凡購此藥　須認明辦香廬牌號　在根德里內　附近假冒僞藥欺人　務宜格外小心免致誤購

此丹乃本廬第一家創製行世[illegible]

上海根德里內崔氏辦香廬　總發行所崔宗武啟

寒谷生春丹

毓麟聖品

世間第一奇藥

此丹治陽痿有枯木逢春之功◯療虛損有龍馬精神之力◯廣嗣續有陰陽相生之奇◯補腎經有再造回生之妙

[illegible]

上海三馬路中市錸雲大藥房發兌

中國名畫第八集出版

每冊大洋一元五角

北宋范華原秋山蕭寺圖卷（有米友仁題誌　景樸孫都護藏）
明楊龍友深谷吟秋圖
明唐六如藕香圖（平等閣藏）
王烟客倣大癡山水（費華亭藏）
王麓臺倣子久擬北苑夏山圖（胡勵庵參議藏）
王麓臺平岡曲澗圖（程葛衡觀察藏）
王石谷廬鴻草堂圖（龐萊臣京卿藏）
王石谷臨柯敬仲竹石小幅（劉聚卿參議藏）
王石谷山水冊之九
御題南田畫冊第十
吳墨井南嶽松雲圖（陶齋尚書藏）
改七薌天女散花圖（上海艾氏世藏）
沈南蘋設色雙鳳圖（邵厚夫參議藏）
禹之鼎畫王漁洋踏雪尋梅小影（顧鶴逸觀察藏）

總發行所（北京廠西門　蘇州都亭橋）上海望平街有正書局

肇華廠革品特色

本廠貨比西洋而價廉及半爲軍商各界所共稱茲設批發所于英大馬路專備熱心同胞觀覽考驗俾中國實業界日有進步皮張物件數十百種不及備載交易照本絕不圖利此佈

愛理士紅衣補丸

此丸補血壯筋益腦固腎兼治男婦老幼內部一切虧損各症凡體虛氣弱受虛不補者服之均應驗如響久已名馳歐美官紳學商各界以證書稱頌者指不勝屈其效驗之神固非市上尋常藥丸所可比且歷經名醫考驗均謂藥性和平配合得法莫有能出其右者謂予不信請嘗試之茲將

愛理士紅衣補丸主治各症略列

面黃骨瘦　陰虧陽痿　五勞七傷　精神困倦　夢寐不寧　體虛盜汗　心思過度　夜夢遺洩　驚悸頭痛　腦弱善忘
心神怔忡　氣喘心跳　頭暈耳鳴　積滯胃弱　肝胃氣痛　膽汁泛溢　虛弱多驚　氣虛便結　積濕困倦　諸虛百損
腎經各病　房勞腎虧　心腎不交　肝經各病　血枯偏枯　腿骨酸痛　風濕癱瘓　腳氣衝心　四肢酸軟　筋骨虛弱
手足寒冷　腰腦脊痛　山嵐瘴氣　瘰癧陰疽　瘡疥濃潰　久愈失調　初愈久補　少年凋萎　先天不足　後天失調
及婦女各症　月經不調　赤白帶下　行經腹痛　子宮冷寒　產後失調與及小孩先後天不足疳積瘦弱等病功速每瓶
每瓶洋一元二角　每半打洋六元　四川路一百十四號愛理士藥廠啟

宗人手寫春秋經

此卷亦楊惺吾先生藏定價二角

黃山谷書贊顧文墨迹

寄青霞軒藏經金石書畫會審宗者有趙懷玉汪竹坪秦瀹如陳六笙費屺懷諸題誌誠劇迹也每大冊定價六角另有裱成條屏四幅者加裱工四角定價一元

總發行所（北京廠西門　蘇州都亭橋）上海望平街有正書局啟

西門子專辦電燈公司廣告

本公司設在四川路一百另五號仁記路轉角專辦各種電氣機器如引擎鍋爐電機電箱電扇等物無不齊全不能備述如有興造電氣廠者其所用各種機器本公司可以全行包辦賜顧諸君請駕臨面商可也

京都天寶齋

嫩面玉容散

此散治男女面上油膩黑氣烟色酒刺雀斑暗晦等患每晨揉擦自然滋潤數日顏秀異常妙品也每瓶大洋二角六瓶四角雙料每瓶洋三角販每瓶分二上海馬路中市

KNOWLES SCALE WORKS

美國頂上等磅秤

本行常備各種大小磅秤且較市上所買之磅秤更好又便宜專經理上海江西路十八號怡昌洋行啟

高德洋行　光學專家

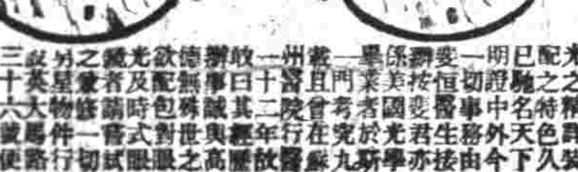

[illegible]

VIROL

偉羅保壽汁

偉羅汁補養法靈效驗

茲有體肌瘦弱之小孩、權僅二磅十三兩重其父母不得飲食合時醫士無法救之命及以後用了偉羅汁以牛乳餧飼就立見益滋也[illegible]濟全愈且當今此孩子長發最肥其壯無區別◯諸位欲自小兒女長發健體請嘗試偉羅汁凡有弱體該食之比藥更爲緊要矣於英國諸名醫士爲治弱癆病癆等症得施之光顧者請認明小兒圖爲真標。

英京倫敦偉羅有限公司

告白

茲者小兒麥金顧不務正業習近下流余因年老拘管不及今特登報通知各友倘有麥金在外招搖撞騙等項余一概不認恐未週知特此佈告　麥喜謙

生宰梅花鹿

本店今運到北口梅花鹿出售訂於十一月初二初六開宰每價一元諸君賜顧請早到來掛號[illegible]四馬路杏花樓啟

敬頌良醫

小兒應藩肄業浦東五月間忽染重病手足不仁屢請中外名醫調治不愈又加身體氣急諸醫束手幸由伯良弟引同仁醫院刁信德先生調治果有著手春之妙劑已全愈回潮此鳴謝并敬告有病者知所問津焉　郭碩朋啟

自造各式金銀絲眼鏡翡翠綠藍寶石鑲金戒每只八元翡翠彈簧金耳圈每對拾元

自造新發明金銀離鼻眼鏡

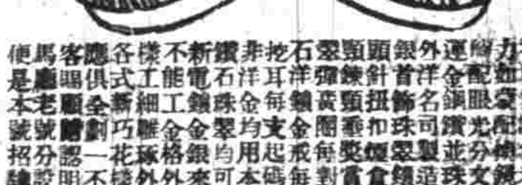

本號自造各種金銀絲眼鏡新式離鼻眼鏡[illegible]

上海蘇州全昌金鋼鑽號啟

人間第一宗拓淳化閣帖出版

此帖爲人間天府之冠爲張得天尚書舊藏尚書于帖之四周跋小楷字至萬餘言之多此跋曾鐫之小天瓶齋中即世所傳巾箱帖也又有張晴嵐尚書朱書加注其寶貴可知呂鏡宇尚書復以重價得于華亭請之尚書付印以公之天下并將三尚書小影列于首冊精印成大本十冊共爲一套定價七元正

總發行所（北京廠西門　蘇州都亭橋）上海望平街有正書局啟

地方要聞

○粵督奏陳粵省度支窘迫實情

現袁制憲將令粵出入各數通盤查明總計不敷至四百餘萬兩現特將窘迫情形據情奏報略謂奏爲粵東度支異常短絀新增各款籌措維艱謹將目前籌辦情形恭摺仰祈聖鑒事竊維周官冢宰之屬有內外府司會以分掌財用論者謂以三十年之通制國用□無三年之蓄則曰非其國也吾國古昔競競於財用與今東西各邦預算決算宗旨頗相似臣愚以爲今日各省財用之竭蹶不特無三年之蓄而已朝下一令曰籌款興辦夕下一令曰設法彌補其實應籌之款甚夥而可設之法將窮此臣於抵粵以後目擊度支短絀所焦思殫慮而不能已於言者也查粵省度支自剛毅來粵清查後早已搜刮無遺近則歲入雖有增加而歲出更不止倍蓰查司摺呈款目其類別有數端曰藩庫已裁之糧道庫專爲藩司所專管除由關鹽厘各庫撥解不計外計歲入四百九十餘萬兩支出銀四百七十餘萬兩曰運庫爲運司所專管計歲入三百三十餘萬庫曰關庫自前督岑春煊接管整頓後收數驟增計歲入關平銀六百五十餘萬兩又洋銀四十餘萬兩歲支出銀六百六十餘萬兩曰厘局歲入三百零三萬餘兩歲出二百八十餘萬兩善後局除由關厘兩庫撥收備解不計外歲入五百三十餘萬兩其賭餉占十之八歲出銀七百六十餘萬兩內以水陸防軍經費占多數及警學勸業各庫除由各庫撥解外自籌款目約一百十餘萬兩通計**歲入**共銀**一千四百萬兩**有奇而**歲出**則已達**二千六百餘萬**以出入相抵已不敷二百餘萬而此外新增之款如海軍經費陵工經費吉林邊防經費共約九十萬兩又九年籌備要政如諮議局建築及經常各費開辦省城商埠各級審判及改良監獄推廣學堂擴充巡警各經費豫計常年不敷當在四百萬兩以外而善後局歷年積虧約銀四百萬兩尚不在內至於善後局入款本以賭餉爲大宗業經臣奏明籌抵減禁日前督臣張人駿覆奏摺內亦有無論籌得何款均先儘撥抵賭餉之語是目前所籌之款須先撥抵賭餉四百萬兩而後可以彌補常年不敷之四百餘萬兩及善後局之積欠四百萬兩各項併計粵省負累已達一千三百餘萬兩所以賭餉不能遽裁者皆因其款均指撥水陸勇餉新軍經費等要需而行政經費又不能遽由中央擔任此亦過渡時代所無可如何也臣抵任兩月餘雖經嚴飭各署局裁汰冗糜現查截至明年正月以後節省僅可五十餘萬兩杯水車薪於事誠知無裨然來日大難不得不爲此節流之計此則目前廣東財政困難之實在情形也云云

○粵督籌議禁賭近聞

大吏籌議抵除賭餉即行一律禁止粵省各項賭博詳情迭誌前報現聞自來又經接奉部咨除彩票一項須遵守限即行禁止外其餘各賭亦須一律赶行籌禁因之連日以來又傳司道一再商議禁賭各事經議定彩票一項即照現認之餉由司局各庫分行籌湊抵足截至十一月三十日止停收彩票繳餉以後即不准再行復開又以其餘山鋪票番攤兩項山舖票共歲餉二百萬元較番攤餉爲少現由官商會籌抵餉之法即擬儘本年內先將該項籌議禁止至番攤一項隨同一面統籌俟所籌款項實足相抵即專案奏報永遠禁革不准再行復設云

○河南新交涉案兩誌

▲福公司售煤之事既已准華商赴廠購運惟當道深恐洋商仍違約在內地開設行棧或華商私攙洋股爲虎作倀故特定章令各處煤鋪每月填送售煤表一份以便稽考刻滑縣禀請撤銷此令經交涉局批駁不准

▲舞陽縣境向無各國教士傳教刻有英人饒裕泰往該縣興房建設教堂意在傳教經該縣以事屬創舉特禀請示經撫院裁酌以教堂向只有買地成案並無當地成案應由交涉局會同印刷所核議詳覆再作辦理云

○陳督去時何疾

調任直隸總督陳夔龍去鄂一切情形前已報告矣茲陳督於二十六日登楚材兵輪擬於二十七日來漢至各署府及各國領事館辭行是以江漢關吳道肇邦飭令夏口廳馮丞賓假熙泰昌茶棧爲行轅是日大風江中濤浪如山旋即大雪吳道並在行轅預備頭號火爐及羊羔等食物詎陳督飭令該兵輪停泊武昌二十八日九句鐘始開駛來漢由招商局碼頭起岸即至熙泰昌茶棧略坐片刻是時只夏口廳馮賓洋務公所吳愷元二人接陪所有吳道肇邦及商務總會諸君均不及謁見當於十句鐘換坐馬車至大智門車站吳道肇邦聞信即率都領事握別後專車已烟痕縷縷氣笛嗚嗚北上矣聞武昌司道闔府巡防營各員弁商務總會諸君均往車站詎陳督於各國及陸軍新制均來漢送行惟巡警道馮啓鈞關道吳肇邦夏口廳馮賓洋務公所吳愷元均趕快車護送至境云

○開封懇民開闢鹽局

河南省垣左近向爲出產硝鹽之區銷路頗盛長蘆駐汴鹽局以其有礙官銷屢經出示嚴禁并會同豫省地方官查平鹽池乃旋平旋築依然如法私熬昨局員又復從嚴平毀該鹽戶迫於失業由急生憤於廿三日有鹽戶老幼婦女多人羣聚鹽局門首吵鬧要求收回前令入聲一片幾釀大變幸當事妥爲勸慰方行解散尚不知作何了結也

○瑞升督清釐虧款約期歸庫

升任湖廣總督瑞制軍近自交卸蘇撫篆務一無餘蓄所有上屆督辦江浙清鄉事宜計曾虧空庫銀四十萬兩現當財政艱難一時無從籌還故由制軍屢與護撫陸中丞磋商之下約期至鄂督任內即當如數歸楚云

○直隸政界漫錄

▲現充天津北段巡警總局教練總辦正任正定鎮總兵徐邦傑正任大名鎮總兵李進才均奉護院飭回本任

▲北洋中學堂因裁減經費學生紛紛告假行將解散業紀前報茲聞該堂監督陳又庸觀察因隨同洵大臣出洋該堂教務提調張□情形擬將原聘之洋教員辭退洋教員均以該堂解散非出自學生本心不允所請故教務提調尚無對付之法想不免一翻交涉也

▲新督陳制軍月底曾京十一月初旬即蒞津任事北洋政當聞此消息紛紛運動有入都求見行者有逕赴漢江迎迓者現充某局總辦閻係制軍之至戚識者謂其將大有作用

▲候補道商觀察希霖總理行營營務處有年嗣因端前督蒞任遂託故辭差崔護院以津防捕盜營已經裁併後舊制非得熟悉營務之員不足以資督率特札委商觀察總辦該營馬步隊事宜

▲直隸籌還國債會係商會總協理寧王兩觀察所發起茲經該會同人擬具詳細章程分派紳商鑒察日來熱心捐助者益形踴躍想事將成效必有效果也

▲前津浦鐵路總辦呂少蒼觀察自簡清河道後即以津浦路事交卸觀察已於廿三日稟辭赴任矣

○蘇紳餞送瑞制軍

初三日午刻江蘇蘇屬自治籌辦處紳士開茶會於明道堂餞送卸任蘇撫瑞制軍首由蔣季和太史宣讀頌詞次瑞制軍答詞舉觴話別官紳俱相見以誠瑞制軍並諄諄以撫蘇日淺未能竟其所志爲憾茶會畢又攝影以爲紀念是日到會者官一方面爲瑞制軍陸護院樊署藩司左廉訪夏署提學使本處提調陸太守及各課長課員紳一方面爲蔣朱兩協理及各屬參議等共數十人云

地方通信

○湖北通信

▲教官弄巧成拙　湖北雲夢縣教官劉某心地奸險該縣生員聶章鑑屢不安分該教官需索不遂借端詳請提學司注劣在案未經多時該生復賄洋一百元託邑紳王鑫王邁付該教官又以該生已知悔過復禀請提學司禀請注銷當蒙照准詎消案未久該生即據此連篇累牘轉控該教官種種營私舞照岩文宗以該教官始而假權報收繼許發其私互相狠狠情形灼然難諱等情昨已札飭德安府秉公查明詳請懲辦云

▲路局虛糜款項　湖北川漢鐵路局係督辦大臣張文襄飭令在鄂設立籌辦已久委員名目甚多坐支薪水爭多較少年餘不遂勘定宜昌一帶路線茲楊督以鄂人輿論譁然況商辦鐵路協會早已成立各界認股尚屬踴躍該路局用款浩繁且經費不敷將一切事務暫行停止前委勘路各員劉己電招回省銷差以節糜費而觀商股之集成然後再行計議云

○蘇州通信

▲驛路水淹遞犯不能起解　吳縣陳介卿大令前奉省憲發下馬新鉅盜張甫廷又習充西商永年保險公司經理潘子卿各一名均經審實擬定遞解回籍交地方官嚴加禁束本應早即起解惟近年湖北安徽等處驛站被水淹沒驛行故將該兩犯先行移發馬路遞局暫令充當苦工以免空待一俟探明水勢涸退即當按站押解就道昨經大令禀請左廉訪批飭照准矣

▲官參時憲書　蘇州布政司理問朱善飴參軍以時憲書一項向歸本廳遵照監本刊印設局售賣每年獲利頗豐亦爲本缺入款之一大宗近年滬上新刊新世全書及石印鉛板各種私曆到處行銷民間貪其便利咸喜購用官曆滯銷無人顧問實爲侵奪官利法所難容爰特稟請省憲通飭嚴禁並由朱參軍出示曉諭各書賈嗣後不准再行代銷此種私曆或托稱寄賣如違查出定即從重懲罰云

▲善後局提調易委　善後局提調程良馭太守現奉委充海運滬錫局總辦鹽運事繁局務不遑兼顧所遺提調一差昨經省憲另委朱寶瑩太守接辦業於初一日禀知交替矣

▲太守過班　前署蘇州府現牙釐局提調孫展芸太守歷辦海運等差迭奉省憲奏保免補本班以道員用並交軍機處存記茲悉太守已遵例升過道班仍歸江蘇候補特於初一日詣撫轅禀到

▲新提學之政聲　新任蘇學司夏提學近自接篆以來對於學務最爲注意當查接管卷內蘇省各屬遊學學部咨飭所有春備充中小各學以期教育普及現因教員缺乏故由提學擬就塾師補習所內組織一教育人員練習所專事研究工業各科學大約不日即當議章開辦矣

▲塾師補習所開除曠課學生　蘇省簡易識字塾塾師補習所近自瑞升任組織成立以來奏咨學部在案所云該所監督本委樊方伯象護一切茲届開學月餘所有在堂諸生七十餘人間有曠課久不到堂者旋經方伯懸牌開除崑山杜思俞歷次曠課并不請假即經牌示開除在案諸生直引以爲戒茲查有元和蔣實箴曠課多日顯係有意違章斷難任其放縱合即開除殊不思今日聽講疎懈他日教課事難精詣自誤誤人匪細嗣後在所諸生宜各加勉勵以厚期是爲至要云云

▲軍事研究所畢業員考差　蘇省督練公所附設之軍事研究所畢業學員共有八十餘人曾經瑞升撫考試畢業後紛紛派充隊官哨官差事茲有屆時未考諸生陸續具禀撫憲當由瑞制軍因念該生向學情殷札飭哀總辦一律傳所補考昨經該總辦傳所應考者計十五人命題步戰用何鈴陣野外勤務限二句時即行交卷以重軍事

時評二

整頓稅課也清理財政也畫一幣制也勻定公費也日日言之而終不見諸實行嗚呼空山不見人但聞人語響（冥）

預備立憲公會廣告 各會員

啓者本會定於十一月十四日在上海商馬路本會事務所舉行年例大會選舉職員所有外埠本埠各會員屆期請至事務所

商辦漢鎮既濟水電有限公司布告股東會議決事件

商辦漢鎮既濟水電有限公司添招新股廣告

預備立憲公會廣告 各會員

啓者本會定於十一月十四日在上海跑馬廳本會事務所舉行年例大會選舉職員所有外埠本埠各會員屆期請至事務所購取入場券至常年會費亦請帶□爲荷

商辦漢鎮既濟水電有限公司布告股東會議決事件

本公司於□□□日在漢口□特開第二次股東大會會本省外省及官股股東並會首計股數二拾六萬乙千六百七拾二股已及股份全數大半開會宣讀丙午七月開辦至己酉八月底止一切工程用款及議即行列冊作准提議擴充電廠等事股東全體贊成並議定擴充資本准添招新股式拾萬股計股洋式百萬元用以推廣電廠及購備租界應用水管等件歷年息借各莊欵均經股東書可按章取決定議公司即日照行選舉宋君渭潤連任總理舉孫君理和爲副理舉吳君東川蘇君善夫徐君榮廷王君海帆朱君啟門五位爲議董舉萬君搢伯周君命之爲查帳人舉鄭君□除稟報商部及郵傳部憲外恐股東未及周知特此登報通告

談片

奴學會

法蘭西某境有奴僕千餘人設一俱樂部於城東並考究爲奴之道如何而能使主人歡悅如何而使已得佔身分如何而使主人之家屬皆悅其所爲如何而使外客亦悅終日討論以期是會之發達云

戒鬭

德人刻發起一社會專於反對決鬭謂決鬭本野蠻遺俗以文明之國尚習於此實屬可恥而議院中因政見不合一朝好勇者尤屬非是因由該會派人四面演說勸誡以期挽回此俗倘有人陽從而陰非之者必有人暗中將其姓名存記值議院選舉之際鄉不得舉於其鄉國不得舉於其國云

騙術

科克博士自言曾探得北極意在得地學會之獎金嗣爲丕里爾所駁爭執之後忽然不見未幾忽有一船主言科克實曾抵北極即由伊船載去所言有皮數有風物歷歷有據人遂疑信參半而科克竟得自由民之權利自由民客定可不納一切賦稅也科得此權利後其人又復不見詢之其友則言往倫敦詢之其弟則言在紐約刻爲前船主所告發云科實未嘗至北極其度數云云均由科□其僞造此時科無力償其酬勞遂至避面不見云聞之者一時皆爲閧然報章尤爲騰笑云

本埠新聞

紀事

○新任法總領事　本埠法總領事巨籟達君升任美國欽差所遺之缺奉法政府調前署上海總領事現任日本法領事喇伯第君補授未到任之前由副領事羅嘉君代理等情均誌前報後本埠領事署悉喇君於昨日乘輪抵申副領事法總巡等率同所屬均出境恭迓

○烏山船戶稟明不赴水利局掛號之原因　烏山船戶抗不赴水利局掛號毆傷局勇拘解笪阿發到縣訊押後前日據各船戶舉孫瑞興蔣永才投縣遞稟訊稱同帮各船運炭來滬銷售公所董事以善堂爲名每包抽錢四文公□與□夥各得二文光緒三十一年主令被所□獨吞而□辦□舉有名無實此次水利局傳諭各船本願掛號緣所董勒令將掛號執照往□蓋戳爲抽捐不容稍漏□舉致釁此篤大令判各船仍須赴局掛號公所之捐各船戶察其□否公用□□樂□與否可□

○仍飭吊驗僞單之督批　迺婦瞿□氏爲劣董周文彬冒祖奪地曾於七月間赴金陵督轅上控□□僞單混□僞□許求提吊驗茲奉督批札行藩司飭上海縣將僞單徹究□□毋稍偏袒違延等因其時周已將呈梁僞單領出故田大令奉札之下立即飭差到周處吊取豈知周抗不遵論將單藏匿不肯交案以致無從核驗該氏因孫祥麟交差日久寃抑無伸案懸莫結因於上月間向鄰右借得周文彬所呈僞單之聯號上下田單兩紙又赴督轅上控茲奉江督張制軍照錄云　前據該氏□轅續稟業經明晰批示由　飭縣遵辦在案茲復據稟前情仍應由司飭縣遵照前批辦理除違上海縣外仰蘇藩司轉飭遵照稟抄發田單兩紙發還此批

○張園出品協會演劇　張園出品協會今日邀到南市新舞臺全部藝員准下午二點鐘開鑼會演文明義勇新戲頭二本貢勳伯餘如七盞燈乙李陵碑毛仲琪之轅門斬子俱是出色當行之作初六日又邀到同春部諸名角會演拿手好戲寄語□周郎諸者曷弗命駕出遊

紀事畫

蘇州陸軍學生大戰酒樓圖

（見二十八日本報）

○工部局示論　爲出示曉諭事照得閉禁煙館一事前於西歷上年按什一納人年會所議第六款即定於西歷六月三十日閉歇界內煙館四分之一十二月三十一日再閉四分中之第二分本年六月三十日再閉四分中之第三分所有□集撤取特法□經□本局業已將□三次應閉各煙館之□號名牌號數詳細□示□將閉歇在案現本局業已將界內煙館第四分即西歷十一月二十一日即華歷十一月十九日一律閉歇界內一切煙館從此淨盡合即先行明白曉諭該煙館各戶知照屆期一律閉歇遵照毋違切切特示

爲出示曉諭事照得近有無賴匪徒冒充不穿號衣暗探向舖戶居民索詐銀錢等事爲此示仰各色人等知悉凡此項無號衣暗探當差時各備有鐫刻銅牌一具如有人欵閱即行取出証明何項差使或鬧有實係華捕恐意妄爲倚耕勢力假公濟私向平民索詐此等舉動實屬妄謬之極殊難姑容並有舖戶人等稱同稽查捕房官員無從阻止爲此曉諭諸色人等一體知悉遇有此項案件應立即報明就近捕房或徑報四馬路總巡捕房捕巡官員處控告所控一切本局自必按照原控詳細聽斷事若有憑即當盡法懲辦不貸切切特示

○巡警總局批示三則　嫡婦夏王氏稟批此案前經批飭二路分局傳爾子應拜押翁廟蕭再行核辦在案茲復據該氏稟稱爾子病勢垂危等情飭倉屬實姑准保何醫治病愈再還押仰警法科轉飭二路分局遵照辦理　民人管桂泉稟批據稟范阿多屢向該民人拆衍等情是否屬實仰三路分局查明核辦仍即具報　民人朱珠林等稟批查趙生申□因饑凍傷人發押改過局半年示懲已屬格外從寬現在甫經一月何得率求保釋不准

○總工程局牽呈上海縣文　爲呈請事敝局本年更選局董會將宣示選舉人名冊期限及甲乙級投票開票日期呈請示論在案惟原定投票處所僅同仁輔元室內選舉事務所一處查照章程第四節第十六條投票所設於自治公所其自治區域較廣人口較多者得劃地段分設若干所等語以本邑城廂區域人口計之自以分設爲宜現遵章於總工程局設投票所一所城外東區兩區投票即在總工程局其城內各區投票在同仁輔元室選舉事務所城外西區北區新開老閘江灣兩投票在官契局懇請再迅行飭禁發示論俾衆周知

○道批照錄　李春園稟批該商短交鈔粉議作價付□□數無幾何猶固執成訟且與洋商無涉何以忽出麥邊洋行干預殊爲不解仰會審官寶令核案秉公辦理並將辦理情形據稟察奪　張正隆等稟批此案現奉撫憲□發到道已連同該司道等批飭附呈原稟一併照會市商務分會會同訊者俟復到再行核辦可也　協成等稟批前案移局查詢未准復到茲又據稟前情候再轉移巡警總局核復傷遵可也另摺附

瑣聞

●城內●

○官事　新授甘肅□□爲江蘇撫憲瑞中丞劄委有要公特坐官船由小輪拖帶准於初四黎明到滬旋赴浦田大令聞知諭飭辦差丁役預備新關大王廟伺候迎迓　四川候補道徐家保　蘇松鎮總兵徐傳隆　前四川敘州府知府劉傳輔昨均到道拜會　劉辦上海商務公會事宜解防亦差到道稟知由富公幹回申　綢捐南局委員知縣鄧運鳥請假四天赴蘇公幹　施粥廠委員姚鴻恩兒

○屍子親請免驗　浦東二十二保二十三圖地保朱國祥昨日投縣報稱圖內有一無名男屍似乎醉後失足落河溺斃查無親屬求請詣驗驗有屍子馬相全投案稟稱死者係小的之父寶山縣人查明實係自已失足溺河斃命與人無干求請免驗情願備棺自行收殮大令准之

○飭查輪船失竊情形　道憲札發大生輪船失竊洋二千數百元案內之一狗竊△到縣奉田大令提訊□二狗供輪雇大生輪船曾輪上月十七夜行駛在本縣銷上智風旋田人邀同路博同賭共有二三十人後由賭場者起意將竊所裝洋箱內銀洋不知數目小的祇分得一百元劉大等三人亦同賭分洋劉大供是晚往船探友八郎未面雖曾賭博小的與二友先行登岸不知後來竊洋情事大令判兩人收押飭捕查明該輪裝洋處所及失竊情形稟復再訊

○小竊判押改過局　在邑廟後園竊行人銀表之小竊王勝榮飭捕帶案後大令姑念年幼帶案判押改過局三月察其能否悔過再核

●南市●

○由堂棺殮　江陰人王德裕昨晨因病由人扶被送至大達碼頭大和輪船附搭回里不料忽然在船病斃在屍身檢出信一封上有小仙橋王生泰南貨店字樣即報總工程局派探向該店查問後由屍母到來認明旋因貧迫不能投局稟明無力棺殮遂由堂中代爲收殮

○押繳罰洋　內地自來水公司查得蔡洪昌棕櫚店竊水私用當場扣住著令罰洋四元不允即送工程局請究奉飭押限繳呈罰洋

○押人妓院　常熟婦人徐溫氏之女二寶前憑媒許字西門外壽祥里同鄉漢爾氏家爲媳過門後並近忽不見旋查知被氏串同蟻媒朱恒卿將女押入公共租界會香里某雉妓院內爲雉妓因即向論不睬控由西區提到人證移解工程局押候研究

●法租界●

○雉妓深夜拉客　寧波路二百七十四號雉妹王老二因深夜在途拉客違章被五百零九號華捕拿見拘入捕房奉捕頭詢明釋出後即飭包探沈阿岳查明請廨出單傳訊

○妓女托名進香逃遁　西棋盤街第十九號高陞室幺二妓院內妓女花二寶忽於昨日（即初一日）托名進廟焚香竟然一去不返昨經該院龜奴王阿三報由總巡捕房飭探查緝下落

○捕頭請假赴蘇　福州路總捕房捕頭麥突生君請假四天赴蘇遊玩遺差已奉總巡卜羅璇君飭令十號副捕頭代理

○飭捕護送難民出境　上海縣田大令昨特派差嚴桂將湖北難民劉樹聲嚴沈氏等男女九名口解往嘉定接站遞回原籍因經過英美租界由縣差聲請總巡捕房捕頭飭令五百九十一號華捕護送出境

○失去珍珠一顆　前晚太沽路第一百四十四號居民楊友森因在河南路廣東路轉角失去珍珠一顆值價五百餘元四詩甄綠昨已報由捕房飭探殷玉鼎查緝

○遺失票洋五百元　吳淞路天潼路轉角徐永茂書器店主徐子棠前晚在南京路同信昌煙間內遺失鈔票洋五百元履尋無著當即報捕房飭探周志仁查緝

○飭查起火情形　前午後江西路第十號門牌謙信洋行四層樓上煙囪失愼焚去中樑幸經巡捕救熄事後捕頭飭令一百五十一號西探與華探張來寶往查復核

●法租界●

○大令驗屍　法界鄭家木橋南境沿洋涇浜房屋起火將春記小客棧主婦傅氏查明起火實情後由棧夥在火場內檢出焚斃之傭婦及三歲男孩兩屍投報捕房聽候核辦一則爾誌前報後經捕頭飭探補報上海縣檢驗田大令當即帶同刑仵人等親詣屍場棧主婦供稱是晚收市後由傭婦抱小孩至樓上睡臥不知如何起火逃避不及致被焚斃是實旋由該傭婦之家屬到案稟稱此乃天災與棧主無干大令飭作驗得兩屍肉消骨碎委係焚斃當飭分別具結棺殮

○搶火被拘　張阿三前晚乘鄰家木橋春記客棧起火時強搶被災各戶搬出之衣物適遇巡捕到來當場拘獲扭入捕房捕頭諭令管押解堂訊辦

○過犯行竊　過犯周阿才等兩人前因迭次犯竊經公堂懲辦拘照驅逐出界在案前晚又潛入法界行竊爲包探查見一併拘入捕房捕頭飭令押解公堂訊辦

●英租界●

○滑客患病　徐文德日前投宿華記路六百四十五號德興小客棧內昨忽患病勢頗沉重棧主朱雲翔投報捕房奉捕頭諭送往同仁醫院療治

○欠租發封　住居西華德路之余阿祥陳阿品二人均因積欠房租二十餘元被房東控准公堂昨派廨差協同中西探將器具什物發封備抵

○竊賊押候解辦　戴亞英日前行竊西華德路廣泰源牛皮行之牛皮值洋二百餘元被行主報由捕房昨派中西探將竊賊獲押候解辦

○西人控侍者　住麥克街路三號之某西人昨因侍者王才發不辭而去扭赴捕房控告捕頭飭王押候查辦

○拘押沿途扭毆　胡全福昨在新記浜路將陳順夫扭住兇毆由陳喚捕拘送捕房押候查辦

○搶火　匪徒周小才前日乘吳淞路失火時搶取某姓家衣服十餘件經華探石金榮緝獲連贓解送捕房押候解廨訊辦

●北市●

○傳原告帶出理處　莊章氏前投總局控余和尙欠洋六十元當經訊明押追在案嗣因余在押患病奉論送棲流所醫治前日因病勢沉重經所董稟同總局孫歲判飭差傳到該原告飭令帶出自行理處

○賭徒罰洋具結　張阿二張成春劉建卿陳海清等前晚在源昌里聚賭被巡士查獲解局黃正巡官判各罰洋一元具結開釋

時評三

清議與權力不能並立者也權力發之自上而淸議發之自下權力可以假借而淸議不可以假借今奈何欲假淸議之名以睹行其權力耶

漢泉電公司發息代理處上海後馬路祥康里大慶元銀號十一月初一日起

商辦漢鎮既濟水電有限公司添招新股廣告

本公司股東會議定推廣營業添招新股式百萬元每股拾元發行……惟不得押與非中國人其餘式萬股准本鎮用水電各紳商舖戶任便認購……股東即可至本公司或本公司代理處繳款認股先給收據俟股票印成照據換……再本公司股分既增原發股票理合另印新票……以期新舊一式所有老股認添股分時或領取利息時請將股票印成當即登報通知以使各股東持據更換此布

局 啓

小說時報第二期出版 每冊六角

插畫

(一)五彩印時裝仕女封面
(二)五彩印上海妓女之時式裝 沈麗華高桂寶等人
(三)上海女子裝式之變遷
(四)羣鴻戲影圖 紅冰館韓翠蘋 沈麗華趙香玉
(五)三十年前之金山 現時之金山
(六)短篇一縷麻(笑)
(七)鴨之飛行機(笑)

總發行所 北京皺西門 蘇州都亭橋 上海望平街有正書局

(八)名譯生計(冷)
(九)寫眞帖(笑)
(十)時聞火車盜(冷)
(十一)輕氣球探險記(笑)
(十二)長篇鏡台寫影(蟠)(笑)
(十三)大俠錦帔客傳上卷(蟠)(笑)
(十四)雜記息樓談餘數條 尚有文藝新報滑稽圖畫新小說新物采色圖畫等不列目 每冊定價六角 全年十冊五元五角 郵費照章作九折算

三版代數之部 初版代數之部問題詳解已到

本書原名代數學新教科書乃日本樺正權先生最近之著去年經長沙趙君繚易君應崑台譯行世現已三版其價值之高概可想見茲易君又將問題詳解演出其於教者學者實爲便利矣有志代數學者盍速購此良書 定價一元三角 詳解定價一元二角

總發行所 上海四馬路惠福里羣益書社

愚園出售廣告

敢啓者坐落靜安寺路愚園現擬投標出售所有除中房屋生財一切在內並外洋房一所計大冊第二百七十九及五百三十六號道契地廿七畝九分一厘二毫又方單地五畝一分二厘一毫沿靜安寺路北沿新閘路東沿哈德路電車車站亦在咫尺最爲合用標價限定在十五萬兩以上自登報之日起以三禮拜爲期即西歷正月四號華歷十一月廿三日下午三點鐘在北京路十一號敝公館中當衆開標以標價之最大者爲得主所有道契及房屋園圖現在敝公館備看人願投標者均須本人來敝公館中所有最大之標價開章程辦理此告一標價限定在規元十五萬以上如不到十五萬者不售二凡投標者均須於十四點鐘內付定銀一萬兩交敝公館收執三得標者除付定銀一萬兩之外自開標日起以十日爲期即如數付價過期如逾期不...簽字爲憑並於十四點鐘內付定銀二萬兩即行作罰不還 四標價封好即送至敝公館收存信面寫明愚園投標字樣並須寫明投標人已姓名住址爲要 ...文公館告白

鎮江西城外缸瓦廠榮慶里談錫三謝函登照

進必治僕不深信卒至痛甚時欲求片刻之安遂一試之果解我誰不謂吸祗半載病愈癮成自此一燈相對頭陳消磨歲月忽忽二十餘年受害已極每欲堅戒恨乏良方直至今夏僕友李潤生君回里道經申江耳聞貴藥之名觸念予生之苦因赴亞支奶半打歸而贈僕服之即驗毋無流弊計五星期居然戒脫閱數月亞支奶之功安得復覩天日自崇階購得癮病俱不復作僕之面目本來由白而焦今已由焦而白矣若非此函係十一月二十四日午刻由郵局遞來裕麒氏註)鳴謝並請登報章俾天下嗜癖者共渡迷津同胞幸甚錫三幸甚

裕麒仁兄大人雅鑒 僕素患心胃氣痛時難受醫亦無效甚至日不思食夜不成眠有友勸以烟...

代做銅版 代印珂羅版

本局所製各種新式網目銅版並珂羅版及印刷者考較最精久爲有目共知而取價較他處爲廉如有小照或書畫等件須製印者價目另有細章外埠郵費自理

上海望平街有正書局啓

鏡面散之天津 蓋世無雙 林翠娥 校書

盆湯弄人壽醫藥室沈製鏡面散治面上雀斑酒刺紅點白點晦色黃黑等類靈效無敵海口只此一家慎防假冒(上略)妾○身因與羅無寵時○君如惟念舊情憐惜薄命勿負前言妾當死守以待命(中略)端午日接到手函並賜衣料翡翠鏡面散等物照收謝謝其鏡面散尤爲妙用妾依法施治時未兩旬面上瑕疵全脫並紅點全仗鏡面散一瓶而光最奇者觸琴仙之逛妙小寶翠因之容面如灰色亦能退去盡絕承賜十二盒已治好五人今將用罄矣姊妹需多欲購若無覓處知君愛花如命勿嫌煩瑣再代買幾盒賜我如能一一移贈就美他日當環叩君前矣(下略)鏡面散每價每瓶雙料半元每料六瓶二元單料每瓶二角五分每洋五瓶 人壽醫藥室遷移盆湯弄口集益里對門上海只此一家仿冒甚多購者注意此信由敝親稼君處抄錄大略登載各報以告天下同病一試 外埠郵政局匯票妥而且速○各省大藥房均有代售惟仿冒爲藥切勿受愚

上書亭達里 崔公館 四少大人電

宋拓孔宙碑及碑陰合冊

得者端爲合璧甸齋尚書藏 定價大洋七角

總發行所 北京皺西門 蘇州都亭橋 上海望平街有正書局

此本高字一畫不損且紙墨俱古定爲宋拓無疑碑陰亦甚難得

汪由敦臨多寶塔楷書

此冊寸楷字極工整學中用最佳每冊三角

發行所 北京皺西四 蘇州都亭橋 上海望平街有正書局

淮屬紳界之慘狀

山陽縣紳士孫學多違前存省垣被山陽縣陳令多年曾禁之存供續匯數電最報出某啟令到道在即於初九日交丹前提辦詳文先將各紳參革得此案原委今令正孫紳有里人李雁之妻胡氏......

總發行所 北京皺西門 蘇州都亭橋 上海望平街有正書局

學者入手最佳精印每冊大洋七角

印譜

經售處上海商務印書館文明書局中國圖書公司九華堂朵雲軒北京文明書局天津文美齋南京...

秦古鉨二譜 ... 元 西泠四家印譜四冊無款二元
秦漢印選六冊 ... 元 龍泓山人印譜八冊拓款四元
十六金符齋印譜卅冊 ... 元 秋景盦印譜四冊拓款四元
遯盦古鉨印譜八冊 ... 元 求是齋印譜四冊拓款四元
遯盦集古印譜四冊四元 印盦仙館印譜四冊拓款二元
丁氏八家印選卅冊 二元 稗盦仙館印譜四冊無款二元 吳讓之印譜二冊 ...
○總發行上海老閘橋北東歸仁五弄西泠印社

申杭小輪十一月朔起水脚減價

大菜間十元 小房艙二元八角 客艙一元三角 大房艙四元 包艙二元五角 蓬艙七角 未滿大圍者一例以小角計算 日清拓商戴生昌仝啓

珂羅版印大中堂出版 中國破天荒見

本局以書幅非照原樣大小印出者終覺失真茲特不惜工本精印大中堂畫

大過一二倍實照原畫大小如一 王蒙谿山下隱居圖一大軸及石濤溪山釣艇圖一大軸 ...一兩軸爲先印出...每幅大一元二角

總發行所 北京皺西門 蘇州都亭橋 上海望平街有正書局

孫師鄭廣告

僕於七月內赴日本東京考查文科大學課程已於十月...諸友事畢再行北上各省惠寄詩稿者均由...諸君定於年內編齊...

崔製半夏 救秋餘生

崔氏瓣香廬開設上海盆湯弄新橋南境見香鋪轉灣朝西約二十家北京路根德里內 大盒每一元四角 小盒每一元一角 ...

湯雨生全家夫婦子女仕女山水花鳥合冊

此冊爲忠愍全家合作計忠愍山水二幅畫梅二幅...忠愍夫人山水三幅蔬果一幅○又忠愍之八小姐碧春女史隨忠愍殉難者畫折花美人一幅花鳥草虫三幅共十四幅內十幅爲名...

總發行所 北京皺西門 蘇州都亭橋 上海望平街有正書局

瓣香廬 崔製半夏之偉力

○凡購半夏◎切記附近假冒◎郵票概作九折◎信內勿私封鈔票◎如由民局◎郵局先寄一信關照

一大害 瓣香廬創製半夏功能潤肺益氣止咳平哮並當面試驗痰化爲水 ...

容易秋風又是黃花香候當此天地肅殺之氣人體感易發傷風咳嗽之症...

根德里內上海瓣香廬 總發行所崔宗武啓

寫情小說 情網 出版

此書爲吳門天笑生所譯其中情致之纏綿譯筆之縝潔久爲海內所傳誦茲已另訂成兩厚冊定價大洋八角

總發行所 上海望平街小說林 各埠有正書局小說林

獨得秘方 婦科一索必妊丹

名曰婦科一索必妊丹 ... 服後必孕○倡道之憂○早爲購試○如不見信○請驗用雞○一飼此丹○立卽生蛋 ...

黃子久秋山無盡圖卷

此卷爲著名巨跡屢見著錄經火焚缺少許有程孟陽沈獅峯程清溪王蓬心錢茶山諸題誌眞至寶也甸齋尚書藏 定價五角

發行所 北京皺西門 上海望平街 蘇州都亭橋 有正書局

益羣公司 健身滋補水 推倒環球一切補品

此水爲德國醫科大學博士道健氏家用良藥...三角半 ...

總發行所 北京皺西門 蘇州都亭橋 上海望平街有正書局

人造自來血

三日內所得治愈各症之保證書

腰酸耳鳴之保証 五洲大藥房主人台覽余宦官有年身體本屬虛弱年來腰酸耳鳴每逢交節飲食俱廢數日本年三月間敝知己劉觀察由京過申得便來常帶有貴藥房自來血數打知余素患此症特以六瓶送余連服未及半月頓時病起沉痾飲食暢進再造之恩方知自來血之效驗也專泐鳴謝即請 德安 古歙鄭國鈺頓 十月廿七在琴川客次 常熟南經堂寄

年老血枯小兒遺尿之保証 五洲大藥房主人台電僕年邁血枯疾病接踵而至後由小兒購來〇貴藥房之自來血兩瓶服至七八日上始覺精神倍長心緒安寧于是續購六瓶以爲日食中之要料嗣因僕之孫兒年已十五每夜猶遺尿於床盖遺尿一症亦因身體不佳膀胱無力以致啓閉不能自由之故也服自來血一瓶果然夜間不復遺尿矣感極書此以誌鳴謝順頌德安 蘇州桃花塢大夫第王瑞年頓 十月廿七日 再者尚有認眞劵八張是否可以向蘇分銷處取相當之物乞示知〇賓順信局寄

嘉善金君强體之保證 五洲大藥房主人台鑒謹啓者鄙人自去年以來身體頓弱前月有敝友朱君星權自申返里購到貴藥房自來血一瓶賜服鄙人遵即照方服完果然身體强壯倍昔無任銘感〇貴藥房自來血之妙品雖曰人造鄙人以爲神造自來血矣茲奉照片一張以誌伸謝并請〇財安 十月廿八日發郵 嘉善縣西塘金鎭藚成頓首

杭州大方伯王第得安服之保證 五洲大藥房稚堂先生鑒弟游幕嶺南將十載矣年近不惑未秋先零皆緣氣血之壞致有徹夜不眠神思恍惚中秋後三日爲舊侶邀赴錢江觀潮閒談之際道及不眠之疾最爲惱人中有陶君菊人云伊即患之恙比弟較重係服貴藥房自來血諸病盡除大[illegible]陶君將家中餘存一瓶送至舍下照法服之覺神安夢穩復往百歲坊經售處購二大瓶計洋四元服盡而酣眠通夜漸漸神智復原感 貴藥房製造之功爲此補大之力即此並請 財安 兆金手式如頓 十月二十六日

淮安府益林教育會會長張之保證 五洲大藥房主人雅鑒閱報紙載有自來血之功初猶未深信及前歲敝友教育會長張君仁鏡購半打試服至今頓覺精神矍鑠况見自來血非淺鮮也家慈年近半百身軀羸弱咳嗽痰涎服藥無靈今聞自來血效驗異常鄙人不勝欣幸之至今寄上郵票洋六元望批自來血半打爲盼手請 財安 益林郵政局呂敬滋頓 十月十九日雙掛號第三百〇六

黟縣汪君强體之保證 五洲大藥房台鑒啓者前因軆體欠適曾託友人轉向〇貴藥房購得自來血一瓶服之果屬見效始知名不虛傳今特備郵政印花百二十分計洋四元二角交郵局寄上請以洋四元代發大瓶自來血兩瓶餘作費可也候賜禮强壯再當函謝敬請 道安 汪瑞庭頓 十月十六送大通寄黟縣北門外石村交汪吉祥舍下查收 雙掛號第二千三百七十六號

竟能步履之保證 五洲大藥房執事先生鑒僕自春間得病將近一載延醫服藥竟難復原晝之坐臥不安步履艱難度日如年種種苦况不堪言狀適有友人宗君愼之由滬來禾承指以貴藥房所製自來血有起死回生之功後即託伊代購二瓶自服之後不及二星期其患若失頓覺顏色和潤精神倍加近日尙能離牀六時之久足見人造自來血眞不愧有再造之功特此鳴謝敬請〇德安嘉興李文齋頓首 嘉興老福潤信局 十月廿四日

治愈二目無光四肢無力之保證 五洲大藥房諸君台電謹啓者弟向在學堂肄業用心過度以致心血日枯遂患目光力衰敝之症每日二目無光四肢乏力忽有徐君子衡送來自來血一瓶弟當即開瓶照法服〇後見功效復託購半打服完果然心血充足精神爽快足見自來血之有功效于人者實非淺鮮也爲此鳴謝即請〇近佳 寧波府定海直隸廳署前徐彭林拜 十月二十五日付郵

價目 大瓶二元 小瓶一元二 每打 二十元 十二元 託局函購 原班回件 ●各埠分銷及各埠各大藥房均有發售●總發行所上海四馬路老巡捕房對門五洲大藥房

淮揚紳界之慘狀

總發行所 北京廠西門 蘇州都亭橋 上海望平街有正書局

學者入手最佳精印每册大洋七角

益羣公司 **健身滋補水** 推銷環球一切補品

總發行所 北京廠西門 蘇州都亭橋 上海望平街有正書局

肝氣立愈將軍丹

此丹並治九種心胃氣痛服之頃刻斷根凡購於斯必須認明練雲藥房◎服之立效◎郵政函購安而無弊

肝氣之症婦女最多或因抑性鬱怒或因恚嗔不舒致傷肝木從此胸脇甚至氣逆不順肝堅如鐵食不下咽夜不安寐若不早治變爲頭眩耳鳴目赤胸痛脇嗝噯逆血氣遺精胃呆納陰筋骨疼痛等症且他年正氣一衰其發更盛每有因此殞命者古方有左金丸治法試之毫無效驗今本藥房不惜苦心訪得秘方名曰將軍丹無論男女新舊肝氣之症服之神功立見若係二三年新患之症一瓶即可全愈如係一二十年舊恙至多一料永遠斷根包不復發曾經試驗萬人皆效日見從無復萌之人如此奇驗未敢自享特登報布告俾患斯疾者皆得解脫呻吟牀席之苦則幸甚矣 每瓶實洋一元 每料六瓶洋五元 上海三馬路丹鳳坊後石庫門內〇練雲大藥房啓

石印林則徐左宗棠手迹

裱成五尺對聯每副大洋六角外埠每副另加郵費洋一角

總發行所 北京廠西門 蘇州都亭橋 上海望平街有正書局

蝦蚶蟆 減價八折

自向奉天運來滋補蝦蚶蟆滋陰補養之功莫大體質虛弱之人最宜服之本居爲推廣起見特將服市八折出售以廣招徠外埠函購原班回件英大馬路同安居美界廣東街利男居全啓

謀得利 新貨已到

本公司去冬往京津挽請內城名角添唱時調往漢口收漢調花式繁多刻下已經運來新片〇到貨無多各界紳商從速賜購是荷總公司英大馬路三號洋房分公司棋盤街平和里口

氤氳至寶丹

自强軒新發明王製

此丹即揭被香並不入口能挽回天地造化鼓助形式上能力固精壯陽多男多壽故用者皆得非常寶也又有女界宜男實外治子宮脫泄經痛摸懷生育等症每瓶用十四丸又（乾坤種玉膏）能存精不漏男女可用洋一元雙料加倍並有（婦女白帶神功酒）治白帶治經年累月瘢臭不愈之白淫每瓶一元外埠原班回件上海麥家圈南首書瓷店內鑒明盒上

同胞注意 金剛百錬丸 遺精堅陽

平靈王效 釋教眞方 夢遺滑精 服此安康

耀華遷移

本館現遷往南京路中市大新街西首 …

上海 華英大藥房啓

化食、消毒、排瘴、防疫

福壽延年之秘訣 可以教給貴紳們罷 那容易極了 只得每天吃飯後把這靈藥仁丹服用五粒就是了

●依着化食消毒效驗如神仁丹的特色必得多壽無窮

價目	
試服包	五仙
小全包	拾仙
中全包	貳拾五仙
大全盒 遙星藥盒	五拾仙
小全盒 遙星藥盒	壹圓
德用包全 遙星藥盒	貳圓

本鋪 日本大阪 森下博藥房

▲各處馳名藥房洋貨鋪均有代售時敗是幸

經理 上海河南路老巡捕房北首東亞公司書藥局

派律脫香烟

紀事

○福建諮議局成績

開會四十五日開議二十一次開常議會一次議決案四十九總督提出者七議員提出者四十二申覆諮議案五質問案六轉呈陳請建議書六共六十六件否決案三

▲議決案目錄如下

本省諮議局議長副議長常駐議員互選細則　諮議局議事細則　諮議局旁聽規則　諮議司辦事處辦事細則　諮議局守衛規則　籌備師範教育　籌備普通教育　籌備實業教育　籌備根抵教育　興辦水上警察　清造糧冊　請速奏定閩礦辦法　關於籌辦地方自治事　革除鹽金積弊　裁撤安溪南水關私徵船貨稅　消弭械鬥　振興農林　截留部提海關贏餘　請撥還國民捐爲自治經費　清釐錢糧積弊　消弭下游刧殺　關於教育事件妥籌各府縣與省垣聯絡一致辦法　關於本省學校及公益團體之基本財產妥爲劃定分與辦法　改良警察　本局豫算案　減輕漳河水患　實行禁纏足　安籌民教相安辦法並對於各屬勸學所並簡易識字學堂藝徒學堂切實計畫辦法　推廣初等小學堂　遍設勸學所　消弭上游盜賊匪害辦法(十二案)　修正鼓浪嶼公界章程　整頓閩省鐵路　改良鹽法　推廣國語傳習暫行訴訟規則　請改寄清爲閩鹽銷岸禁烟辦法本某建築案　保護外洋華僑　保護上游木商　資政院議員互選細則　禁售土地與外人　請改良福州西南瀧口港工程　約束外人在內地違約舉動請查辦歸化縣羅令納賄違法事件　核減私加鹽價　請飭警務總局不得濫用職權妨碍報館

▲質問案目錄如下

銀銅元搭三　可否裁撤糧儲道改設勸業道並增設巡警道　關於國民捐發還之辦法　豁免民欠地租錢糧何以不貼謄黃　關於鹽務積弊中分三則一浦城官運何以不加買額外二厘金何以彌補官虧三鹽署罰款何以纍纍並作何開支　關於審判廳之籌辦

諮詢案之申覆目錄如下

關於消弭械鬥事(此件別有議決案)　關於查禁花會事　關於振興茶業事　關於提倡漁業事　關於禁絕鴉片事(此件別有議決案)

▲陳請建議書之轉呈目錄如下

禁阻外商建設洋油池事　閩清碗商鐵商米船商之陳請事　關於稅契積弊事　裁減涵江關卡陋規事　兩浙木商船帮之陳請事　南貨船帮之陳請事

○浙江諮議局覆議案

▲浙撫批答裁撤官紙局議案　本案提議之理由以官紙局既以籌款爲目的恐辦法不善不能求利徒事耗費不如裁撤之爲愈所議甚是本部院要立官紙局之意原以籌辦新政在在需款能多籌一分財力即多辦一種新政因調查廣東江西兩處所辦之官紙局確有成效江南亦既仿行浙江何妨試辦並冀該局日漸發達有成效可觀當將該局餘利預先指定分撥教育會圖書館官報局之用至該局開辦之初需款自亦較鉅近日調查該局收款出入已可相抵茲擬嚴飭該局力求改良自今伊始以一年爲期如有成效則創辦之資本既不輕於一擲原擬指撥教育會等處之款亦不至落空如無成效即行裁撤至該局印售之紙除訴訟紙及官用公牘外並無民間通用之一切契據帳簿票單紙張不侵越印花稅則章程即與法律上無碍應請覆議

▲覆議裁撤官紙局議案　浙江諮議局爲呈覆事本月十九日奉撫部院劄開案查諮議局先後呈送議案到院當經分別詳細覆核查諮議局章程第二十二條諮議局議定可行事件呈候督撫公布施行前項呈候施行事件若督撫不以爲然應說明原委事由令諮議局覆議等語茲查送到議案內有裁撤官紙局議案尚有應行覆議之處另開清摺希即查照覆議等因奉此即於二十日下午開正式會議將撫部院交來裁撤官紙局覆議案付議經衆議員公同討論以廣東省本有自造紙廠浙省官紙局係購用洋紙情形不同且有無成效尚在不可知之數訴訟紙照試辦訴訟狀紙簡明章程定價當十銅元十枚今該局每套洋三角五分將來必須違章核減至官用公牘銷數又屬無多似難求其發達其餘民間通用之一切契據帳簿票單紙張雖無侵越印花稅則章程實有關礙商民紙貨營業當不在官營業範圍之內撫部院另摺理由中亦謂如無成效即行裁撤似不如早撤之爲愈決議仍照前議無庸再行修正奉飭前因合將本日討論情形備文呈覆爲此呈請撫部院察核施行須至呈者

○江西諮議局呈院議決案續記

贛省諮議局現將該局續呈議決案擇要呈院

十四日呈請實行照章核減運商岸價及官貼鹽厘撥歸地方公用

又呈報議決烟害議案及輔助禁烟請案由

十五日呈報議決賭博議案由

十六日呈請禁止售賣彩票由

又呈請飭發銀兩給領應用並開呈用欵約畧數目清摺議員旅費詳細規則清摺各一扣

十九日呈送資政院選舉章程並摺稿由

○湖南諮議局近事

湘省諮議局自九月初一起照章開會四十日即行停會嗣因各議案多未議決又展限十日至本月二十日開會罷議應即舉行閉會禮式茲將所擬禮式照錄於後　一十月二十日午後一時行閉會禮式　一撫台及行政官冠服蒞局就行政官憩息室　一議員冠服就議員憩息室　一搖鈴入會場　一書記長引撫台及各行政官自東廊入議場各就席　一議長議員書記自西廊入議場各就席　一守衛長引旁聽人各就席　一撫台就演台演說　一議長及各議員就演台演說　一書記長報告各議案　一搖鈴散會旁聽人皆退出　一撫台及各行政官議長議員書記長書記同退至茶會廳茶會

諮議局於本月十五六等日互選資政院議員各議員以議長譚太史延闓熱心桑梓羣議堅留仍湘擔任義務不得選舉赴京故此次投票無舉譚者共投票二日始行舉定馮錫仁湯魯璠向燊黎尚雯羅傑五人當即呈明撫院請發咨送憲政編查館咨文一角俾各議員到京後賫赴憲政館投文聽候咨送入院

諮議局副議長馮錫仁常駐議員羅傑現均被選入資政院議員所遺副議長等缺仍應照章選補茲訂於本月十八日在局公同選舉以便接充並於是日在局合拍相片一紙以爲紀念

十月十九日宣布議事日程

議員曾繼輝蕭湘柱提議不纏足會案第二讀會

議員羅傑提議擬請開設銀行研究科案

議員周熙埏提議禁革衙署差僧濫規以蘇民困案

○贛省舉定資政院議員

贛省諮議局應舉資政院議員六名已於二十三二十四兩日投票互舉當選者十二名已呈請馮撫選送當選人名錄左

閔荷生　鄒國璋　黃大壎　汪龍光　劉景烈　聶傳曾
劉景熙　喻兆藩　文龢　王明德　巫占春　黃象熙

○贛省諮議局呈院文(議決煙害議案)

爲呈報事九月十五日接奉撫部院照會發交應革事件煙害議案本局遵照奏定章程第二十一條應辦事件在會議時提議分別禁種禁吸禁賣三項公同討論查江省產土之區零星無幾是禁種一項但當責成地方官切實奉行以期杜絕根株而官報告不實應請撫部院分別記過禁賣一項現經開辦牌照捐惟江省地方遼闊能否推行盡到應一面試辦一面籌議改良再四商酌似當以吸爲根本救治之法謹將議定辦法列後

一各屬城鎮鄉所有煙館一律封閉違者罰作苦工業主將屋宇賃開館者如查係知情應將其業充公事飯店酒樓客棧仍請撫院轉飭巡警道責成巡警晝夜搜巡如有帶煙自吸之客一律科以重罰

二實行遵照奏定續擬禁煙辦法第十條凡吸煙之人不准干預地方各項公事

三各學堂管理員教員學生及服役人等均由地方官會同教育會勸學所紳董遵照定章切實稽查如有沾染嗜好者破除情面立予開除倘稽查官紳扶同隱庇一經告發應分別記過撤差

四凡辦理學務及地方各項公益之士紳如有嗜好被人告發者即應調入禁煙公所實行查驗不得任其邀同數人塡具保結空文塞責

五各衙署幕友官親以及丁役胥差人等如有暇食鴉片者分別辭退並革本官循庇一經告發應請撫部院照違懲罰

六各處教育會商會自治會應會同組織戒煙會所有會內用費若干酌籌稅捐法就各地方貨土各店酌抽若干以爲施給貧民戒煙藥丸之用

七戒煙善驗所章程入所查驗以五日爲準期限太短應請改爲八日

以上七條均經局公決通過至於嚴禁輔助禁烟議案內注重官紳合辦禁煙會與前第六條大致相同而辦法稍密但亦在官應體察照案一律辦理似當先由地方團體發起戒煙會收效較速所有本局議決烟議案及輔助禁煙各條由理合備文呈報撫部院察核施行

○四川諮議局議決第四案呈請文

爲呈請公佈事本局提議經徵局代收地方公益各捐與解省正厘劃清界限分別徵收一案現經本案稍查各廳州縣契底肉厘酒稅油捐等項均由興辦地方公益而起其立案多在解省正釐以前迫後因而加收正厘官督紳收分別解省存留界限本嚴於正厘公益兩無所誤自上年設立經徵分局以來將前項公益各捐無論立案在前在後由局代收撥歸地方應用而局員因先顧正厘一語竟將地方應收之款於比較不敷之月挪作解款如何撥還並不聲明致地方興辦公益時有停欵之虞若永沿爲例萬一種源稍減勢必有將地方應收各款全額以爲塡補之一日而地方公益經費勞紲即不能不另行籌措民力有限不獨加重之負担難勝且恐竭澤而漁仍不可得至於國家稅地方稅淆亂不明致憲政及財政前途坐增窒礙尤無待言查解省正厘固爲正供而地方公益亦爲國家事務之一體在理固難偏廢且前項各捐皆各有專案經徵局不過任代收之責並非由局中正欵劃撥而來乃經徵總分各局經費劃提稅契五分之二無論收數盈絀俱以此爲比例並無通融夫局員津貼與地方公益孰重在局則不問劃局員應得之款以增正供在地方則竟挪公益之資借塡局員比較事情政體實兩俱不宜若不嚴爲限制既妨害公益而將來地方自治或立其財政基礎尤有不堪設想者爲今之計宜申明整理者厥有二端　一凡自經徵分局代收之地方公益經費無論立案在前在後不得挪移墊解查經徵總分各局章程第二十一條前局收數應另定比較辦法分別功過獎勵據此規定無非慮委員不能核實徵收或任意中飽以致正釐虧短故以每年各局所收正厘總額能否比較上年稽定委員功過然則所謂比較者乃委員之責成而非地方之責成即使比較不敷乃委員之咎而非地方之咎今許其挪移墊解不惟墊解之後地方各項要政因之廢弛而委員恃有解收各款以爲彌縫之計反將懈怠徵收或且任意中飽應請通飭此後由經徵分局代收之款無論淡月旺月委員均不得借墊比較如此非獨保全地方公益抑亦可以爲勵行比較助矣二凡由經徵分局代收之地方公益經費應另立底簿將解省正厘與地方公益經費分別登記由各地方經管官紳定時對照查核俾各處地方公益經費每年所出多寡與解省正釐爲比例伸則互伸縮則互縮倘正厘有逾比較則地方應收之款自應增加今既由經徵分局代爲經收每年所收正釐能逾比較若干地方既無人稽查則所有代收各款之多寡更無從明悉假令司其事者營私圖利舉比釐已足比較之數飽入私囊因而取地方公益之款以爲挹注此固事實上所恒有者應請通飭此後經徵分局另立收入底簿凡一切稅捐須分別解省與存留地方公用者各行分簿登記由各地方經管官紳議定互相稽查之法並定時到局對照查核收入之款僅定案之數撥歸各地方不與正釐相混如此則局員與納捐之人皆無從上下其手避苦取巧而收數益能核實矣以上兩端於分斷及整理財政均關重要應請　督部堂通飭經徵總分各局及地方經管官紳一律遵守不得籍先題正釐之說再行任意通挪從前所有違就辦法並限於本年內一律更正其現在本係紳士經收之款非經徵局代收者一仍其舊於地方公益及自治前途裨益非鮮等語本局議定此案係屬可行事件相應照章呈請公佈爲此合呈　督部堂謹請查照公佈施行須至呈者

宣統元年十月初六日

才　鐵

◎大學堂監督劉廷琛欲以經學治獄然則他國之律師讀律吾國之律師讀經

◎今日足以羅致人之法惟有優伶與妓女　(寒)

謝沈製生髮膠　靈如仙丹
陳蓮舫徵君醫金助振
上海廣仁堂啟
參茸珠朮　海狗腎汁壯陽廣嗣金丹
上海
瓣香廬藥室啓

謝沈製 生髮膠 靈如仙丹

陳蓮舫徵君醫金助振

[illegible] 上海廣仁堂啟

參茸珠丸 海狗腎汁壯陽廣嗣金丹

[illegible] 上海 瓣香廬藥室啟

軍諮處奏遵擬陸軍人員補官暫行章程摺（續）（併單表）

陸軍軍官軍佐官職品目比照文官補官等差表

（簡放）（奏補）（咨補）

軍　佐

輜重隊	軍需	軍醫・司藥	馬醫
	軍需副都統	軍醫副都統	
	軍需協都統	軍醫協都統	
輜重隊正參領	軍需正參領	軍醫正參領 司藥正參領	馬醫正參領
輜重隊副參領	軍需副參領	軍醫副參領 司藥副參領	馬醫副參領
輜重隊協參領	軍需協參領	軍醫協參領 司藥協參領	馬醫協參領
輜重隊正軍校	軍需正軍校	軍醫正軍校 司藥正軍校	馬醫正軍校
輜重隊副軍校	軍需副軍校	軍醫副軍校 司藥副軍校	馬醫副軍校
輜重隊協軍校 輜重隊司務長	軍需協軍校	軍醫協軍校 司藥協軍校	馬醫協軍校
輜重隊上士 輜重鐵路隊上士	會計上士 縫技上士 靴技上士	調護上士	
輜重隊中士 輜重鐵路隊中士	會計中士 縫技中士 靴技中士	調護中士	
輜重隊下士 輜重鐵路隊下士 輜重隊縫技士 輜重隊靴技士	會計下士 縫技下士 靴技下士	調護下士	

（未完）

要件

湖北粵漢川漢鐵路草約合同原稿（續）

第八款　此借款本利中國國家承認全還若各該鐵路進項及或借款進項不敷全還本利之數督辦大臣奏明由中國國家設法以別項款項補足按期交付銀行等清還本利

第九款　此借款本利以下列之款作保

湖北省百貨釐金每年關平銀約二百萬兩

湖北省川淮鹽局江防經費每年關平銀約四十萬兩

湖北省川淮鹽新加二文捐每年關平銀約三十萬兩

湖南省百貨釐金每年關平銀約二百萬兩

湖南鹽道庫正釐每年關平銀計二十五萬兩

湖南賑糶捐鄂款每年關平銀計二十五萬兩

以上釐稅不得牽連他項進款若本利照常交付不得干預各該省之釐稅倘若到期本利欠付除展緩公道時日外即應於各該省釐金及其他合宜稅項內撥足上開數目交與海關辦理以保執債票人之權利嗣後若再有抵該兩省之釐稅總以此次借款本銀利息儘先償還此借款或全未還或未還清之本利一切事宜不得訂明在此次借款之前亦不得訂明與此借款平行辦理並總不得令此借款以該兩省釐稅逐年抵還之質保有所滯礙減色將來若再訂立抵以上所有該兩省釐稅之借款務於合同內載明所有應付還本利等事俱在此次借款之後辦理等語除此合同所載第二款比國現存合興公司小票贖回以後此借款未還清以先不得將各該鐵路及其收款抵押他款此款未還清以前倘遇中國國家議定修改海關稅則減免釐稅現在議明不得因此借款係釐稅抵押而阻止修議減免釐稅但若所擬將此次所指釐稅減免則應先向銀行等商明務於新增稅內如數撥足補抵借款

第十款　此借款全數准銀行等印發金債票其數目因銀行等酌定其式樣文法由銀行等商同督辦大臣或中國駐美德法出使大臣酌定督辦大臣簽字之名及其關防均摹刻於上以省其親自畫押之煩惟中國駐德或駐美或駐法出使大臣於債票發售之前須逐張蓋印并其簽字之名摹仿於上以示中國國家允准及承認發售此項債票該銀行或駐倫敦或柏林或巴黎代表人亦在債票上簽押作爲發售債票經理人倘此借款發出之債票或遺失或被竊或經焚燬銀行等隨即知會督辦大臣或中國駐美駐德駐法出使大臣由該大臣飭知銀行在新聞紙上刊登告白聲明已失之票不能憑以取銀並設法按該國向章辦理倘所失之票已過該銀行限期仍未覓回督辦大臣或中國駐美駐德駐法出使大臣照原數重發副票加蓋印信交該銀行收領所有一切費用均由銀行自備（未完）

商務

呢莊　昨有本埠怡和洋行第五百八十六次四莊拍賣之貨其拍出各貨之價目茲特照錄於左

（羽毛）桃紅人馬	每疋十七兩一錢七
大紅人馬	十七兩一錢
新綠人馬	不叫
淡黃人馬	十七兩
桃紅駒牌	十七兩四錢一分
大紅駒牌	十六兩九錢三分
（每碼價銀）	
（色呢）大紅單鳳呢	七錢零一厘
洋藍單鳳呢	七錢一分
大紅雙鳳呢	六錢九分四厘
（西緞）彩幅牌西緞	四錢七分半
四喜牌西緞	四錢一分半
神童牌西緞	四錢
（元絨）如爾圖尺六絨	四錢三分半
（羽綾）元色象牌	十二兩二錢
元色馬頭	十四兩五錢二分
元色雙鳳	十二兩三錢
元色虎牌	十六兩一錢
（嗶嘰）大紅馬頭	七兩七錢七分
大紅雙鳳	七兩五錢二分
大紅虎圖	七兩四錢七分
大紅虎牌	六兩四錢六分
大紅單鳳	七兩零一分
（原布）六磅藍盤	二兩零三分
七磅藍盤	二兩一錢
（市布）八磅四黑瓶布	二兩二錢九五
八磅四僧帽	三兩
八磅四紅盤	二兩七錢五分
八磅四紅鐘	三兩一錢
八磅四紅瓶	三兩二錢七分五
八磅四藍鐘	三兩二錢五分
八磅四單瓶	三兩二錢九分
八磅四藍塔鏡	三兩二錢五分
八磅四藍瓶三p	三兩三錢五分
八磅四雙瓶三J	三兩七錢一分
八磅四藍雙瓶	三兩六錢八分五
十磅藍瓶三p	四兩三錢九分
十磅烟脂虎	四兩三錢二分
十磅紅七子	三兩三錢一分五
十磅紅盤	三兩三錢一分五
十磅藍雙鴨	三兩一錢八分五
十磅團龍	三兩三錢四分五
十磅藍盤	三兩五錢八分
十磅藍鐘	三兩五錢七分
十磅萬倍利市	三兩八錢一分
十磅日利千金	四兩三錢二五
十磅藍六子	四兩七錢三五
十一磅彩鐘	五兩一錢
（細布）十二磅人象	三兩七錢分五
十二磅雙桃錦	四兩一錢五五
十二磅人面馬	四兩一錢六分
十二磅人龍	四兩七錢
十二磅人馬錦	四兩四錢二五
（粗斜）十四磅人馬車	四兩二錢一分
十四磅人象	四兩四錢
（細斜）三十碼單鬼	三兩六錢五分
四十碼單鬼	四兩九錢一分
三十碼電車	三兩七錢五分
四十碼電車	五兩零六分
（漂布）藍一等	五兩六錢四五
金一等	五兩九錢五分
國朝圖	五兩四錢五五
雙星門	五兩四錢五分
（汗綢）七磅紅瓶	二兩三錢
二四藍五蝠	二兩五錢六五

上海張園中國出品協會教育品部分攝影

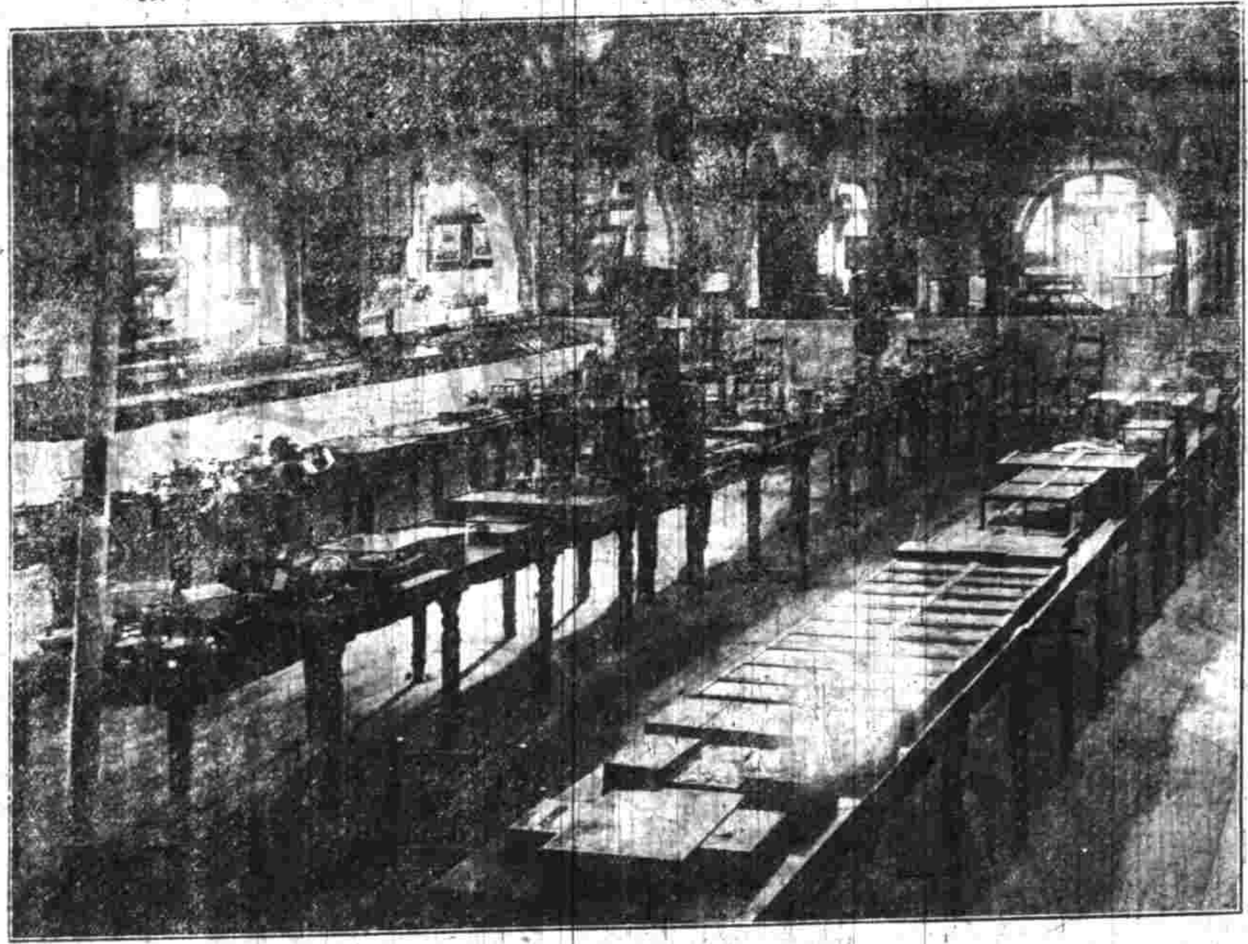

本埠市況價物表

滙票　初三日各國滙票行情如左

大條銀	二十四辦士十六之五 / 二十四辦士四之三
英倫電滙	二先令四辦士二
又 現滙	二先令四辦士十六之九
電滙四個月票	二先令四辦士十四之三
銀行買進四個月滙票	二先令五辦士十六之一
又 六個月滙票	二先令五辦士十四之一
帶銀滙票四個月定貨	二先令五辦士十六之三
又 六個月定貨	二先令五辦士十八之三
法國現電滙	二法郎九九二之二
四個月電滙	三法郎〇五
六個月電滙	三法郎零七
德國電滙	二馬克四二二之一
四個月電滙	二馬克四八
美金電現	五十七元四之一
四個月電滙	六十元八之一
香港電滙	七十五兩四之一
日本電現	八十五兩四之二
三十日東滙	八十四兩四之三
印度滙票	一百七十六羅比四之三

金市　初三日收盤金價如左

現貨標金	四百零九兩五錢
遠期標金	未開
足赤條金	四百十六兩五錢
沙金合赤	四百十八兩五錢

錢市　初三日北市銀拆及銀銅元錢價併錄如左

龍洋	七錢四分七厘半
英洋	七錢四分九厘半
本洋	九錢五分
小洋	六錢七分一厘二毫半
銀拆	三錢五分
洋拆	七錢二分二厘
銅圓	一百七十八千五百文
市錢	一百五十二千文
錢拆	一千文
衣牌規銀	一百七十七千五百文
衣牌大洋	一千三百四十文
衣牌小洋	一百十九文
小洋貼水	每角十五文

金融　初三日銀行市面如左

英洋　開盤七錢四分九厘七毫半　收盤七錢四分九厘六二五

銀拆　開盤三錢二分午市三錢一分　收盤三錢一分

轉帳　三錢二分　掛牌一錢七分

標金　開盤　四百十兩零七錢半至四百十兩零五錢

午市　四百十兩零五錢至四百十兩零二錢

（銀行進出交易無）

股票　昨由交通公司報告各種股票行情如左

藍格志	股票現盤八百零四兩
公和祥	又 一百二十八兩
滙中	又 十五元
客林碼	又 二百三十兩
叭喇糖	又 三百四十六兩
耶松	又 七十六兩半
招商局	又 一百三十二兩
業廣	又 一百二十兩

紗市　昨日市價如左

十六支紅團龍紗大包	一百十一兩五
又 藍龍	一百零九兩五錢
又 雙龍	一百十三兩五錢
又 雲鶴	一百十一兩
又 雙虎	一百十二兩五錢
又 三星	一百十三兩
又 丹鳳	一百零九兩五錢
又 鐵毛	一百十兩
又 天官	一百十二兩五錢
又 雲龍	一百十兩零五錢
又 月季	一百十兩零五錢
又 和合	一百十三兩
又 財神	一百零九兩

糧食　昨日滬南米市館路與來貨兩均平和價情較前彷彿無甚更動茲將開出各價錄左

機器高白米	每石六元六角
機器新粳米	六元五角
常幫高白米	六元四角
常幫新粳米	六元二角
錫幫高白米	六元一角
蘇同高白米	六元一角
蘇同新粳米	六元
松江高白米	六元零五分
青角高白米	六元零五分
周浦新粳米	六元
北圻高白米	五元七角
梨里高白米	五元七角五分
桐涇高白米	五元七角五分
機器盧秈米	六元一角
蘇同盧秈米	五元九角
機器白元米	七元二角
常幫白元米	六元九角
蘇陰白元米	六元二角
高小麥	四元九角
次小麥	四元三角

◉山口土價

絲市　昨市法國六個月商匯三百零七法郎克合銀百兩洋商買賣各絲其牌名担價如左

怡和洋行買梅恒裕藍龍正牌飛馬副牌頭號二號七里花經二百担每担六百四十兩至五百九十兩

又買黑獅牌頭二三號七里乾經一百四十担每担五百三十五兩至五百十五兩

又買飛英牌頭二號七里乾經五十担每担五百三十兩至五百十兩

又買三人牌頭二三號七里乾經六十担每担五百三十五兩至五百十五兩

又買五獅牌頭二號七里乾經五十担每担六百三十兩至六百十兩

又買豹牌頭二號七里乾經五十担每担六百兩五百八十兩

又買野尤牌二三號七里乾經二十担每担五百三十兩至五百二十兩

又買三箭牌頭三三號七里乾經六十担每担五百四十兩至五百二十兩

又買純華美女牌頭二三號乾經二十担每担五百三十五兩至五百十五兩

又買公記媽四花經十担每担四百八十五兩

惇信洋行買金駝丹牌頭二號乾經六十担每担五百三十兩至五百十兩

泰和洋行買公記媽四大經二十担每担四百八十兩

達昌洋行買金麒麟牌湖州白絲四十担每担四百三十兩

又買玉峯牌七里白絲二十担每担四百九十五兩

又買銀雙象牌七里白絲十担每担四百四十五兩

◉進口洋價

棉紗　昨市各支紗價行情列左

二十支藍魚紗大包	一百零廿一兩
又 三圈	一百二十二兩
又 二喬	一百念兩零五錢
又 福島	一百二十兩
又 財神	一百十七兩
又 雙童	一百十六兩五錢
又 漁翁	除去
十六支藍魚大包	一百十三兩五錢
又 立馬	一百十三兩二五
又 三馬	一百十三兩二五
又 雙喜	一百十一兩五錢
又 麒麟	一百十兩零七五
又 二喬	一百十一兩七五
又 雙鹿	一百十二兩
又 金象	一百十一兩二五
又 財神	一百十兩零五錢
又 三圈	一百十一兩二五
又 福島	一百十三兩
十六支花蝶紗草包	一百十二兩二五
又 念字	一百十兩
又 扇面	一百十二兩
又 伏龍	一百十兩
又 三朶	一百十一兩二五
十四支雙鹿	一百零九兩
又 什牌	一百零八兩五錢

◉失票一覽表

◉今遺失存德莊票一紙第七千九百八十六號十一月十三日期計洋五十元已向該莊說明作廢日後各勿收用特此聲明　實說切起票錫記印局啟

安徽急賑公啟

安徽義賑公所附設北浙江路華界皖路公司內特此廣告

敬啓者夏間皖南連綿黃霍諸山蛟洪暴發皖南北江淮并漲被災者潛山南陵青陽繁昌宋安當塗和州官城舒城巢縣東流等處濱圩決堤民不聊生而長淮一帶受災豫七十二河之水霍鳳壽泗懷五上下六七百里寬廣十餘州縣河湖漲漫尾閭不消自夏徂秋淪胥之久飢溺之慘火熱水深都非人境一片汪洋更多舟車不通之處皖撫台藩台及各處紳商學界函電交馳言及重要災區查放急賑暫救生命之一二後患方長來日大難所有籌祈流離困苦飢餓情狀一變冬令凍餒交各鄉面場形萎子散死亡必乘天乎不吊災有內外協力官紳一心就此時之籌備爲冬賑之補苴雲集響應或可濟沉災而紓浩刦丙午丁未哀鴻遍地幸遇滬上成通諸大善長慨當其厄留此孑遺今甫隔歲又遭大祲元氣消亡天變未已聯我父兄子弟呼籲於仁人君子之前誰無梓桑亦情勢所不容忍默者各處災情詳見乘報在集捐濟皖人就皖路公司內設立安徽義賑公所并電告皖省大吏暨同鄉京外官紳近求本省遠求外埠如荷熱心垂念即祈隨意樂輸或給棉衣遠分仁粟少至分厘多至萬千交由本所掣取收條登報廣告即日彙解災區務使涓滴能入飢民之口謹竭人事同扶義舉先布區區伏祈公鑒 代收振款處 申報館 新聞報館 時報館 中外日報館 輿論時事報館 民呼日報館 神州日報館 仁濟善堂 義善源莊 章綢緞莊 范守仁君 本分所設在英大馬路萬昌當 法界永安街長源泰報關行

李昭煒 汪瑞闓 周學銘 張士珩 朱琨 朱疇 馮心銘 丁維藩 謝上松 夏朔宸 余之芹 在彭年 何委 寶文光 婁景綬 張寅 寶炎 等同啓

中國名畫第七集出版

元王蒙葛稚川移居圖 寶華庵藏
明沈石田九段錦之六 匋齋尚書藏
吳墨井仿趙大年湖天春色圖 龐萊臣京卿藏
御題南田畫册第九 匋齋尚書藏
王烟客仿梅道人夏木垂陰圖
王廉州陡壑密林圖
石谷畫册之八 匋齋尚書藏
王石谷泰嶽松風圖 龐萊臣京卿藏

王麓臺富春大嶺圖
王麓臺仿趙松雪松溪仙館圖
查二瞻風雨歸舟圖 御原夫叅議藏
蔣南沙着色萱花 俞氏求放心齋藏
沈南蘋秋棠錦鷄圖 龐鏡塘觀察藏
鄭板橋畫菊 趙渭卿都轉藏
金冬心畫鍾馗 潘省安中書藏

每册定價大洋一元五角

發行所 北京琉璃廠西門 蘇州都亭橋 上海望平街有正書局

奏辦湖北籤捐彩票頭彩五萬元 十一月念五日開彩
副票頭彩一萬元 十一月初十日開彩

本局奉 湖廣總督部堂張 奏明開辦第九十六會額設六萬張每張售洋六元只因舖場暢旺不敷分售奉准加設第十四會副票六萬張每張售洋一元中彩號數之多亦派出彩銀定高比谷

公司爲優大衆准定期十一月念五日開彩副票准定期十一月初十日均在漢口開彩得彩紅票激本局對號單兌銀元本總局在漢口鎮上海分局設在南市萬聚碼頭僧成銀行樓上惟本分局均係躉批向不零售外埠往來信力票力一概不付統請自給 再紅票如無本分局騎縫圖章因無票根可查概不發兌特白

南田畫晚行角大扇面 每幅三角

總發行所 北京琉璃廠西門 蘇州都亭橋 上海望平街有正書局

清稽小說女學生旅行記下卷出版

足爲女學界之警戒又極詼諧可喜文筆亦極佳定價每册大洋三角

又上卷再版現亦出版 每册三角五分上下二册共大洋六角五分

總發行所 北京琉璃廠西門 蘇州都亭橋 上海望平街有正書局 各埠小說林

此書乃寫實情實景且處處指切世事

清快丸

日本大阪高橋盛大堂謹製

天癸腰衣自古至今時已夏令酷暑將臨凡防衛生備藥要緊所購靈藥清快丸名四季常服百病不侵若遇夏季人人歡迎所用何症特此聲明時疫霍亂溜飲痰症・胃脘痞悶・嘔吐惡心・肚腹疼痛・赤白痢疾・中暑傷寒水土不服・船車暈眩・一切靈應時時常備便救他人更有佳趣戒烟未清速購此丸定能斷癮・

價目小包（五十粒）六分 中包（一百零五粒）一角二分 大包（二百二十粒附備美術罐）三角 小桐盒六角 大桐盒一元二角

太田胃散

日本東京太田信義大藥房謹製

本劑專治脾胃虛弱飲食停滯吞酸嘈雜胸腹痞悶或多食油膩生冷宿食不化攻衝作痛口吐清水噯氣連聲不止或口臭難聞夜臥不安口角流涎醒胃諸痛衆能解酒毒併治船暈嘔吐水土不服等症極有效驗不拘男婦老少俱用此藥一服每服一匙放在舌上溫水送下重則二服即愈凡十五歲以上減半分服七歲以下再減半或用糖泡水送服如過重症每日須四五次送服無不奏效倘能常服永不復發屢試屢驗神效如響服法定予飲食後過半點鐘爲妥本劑成性不烈價亦極廉眞養胃衛生之至寶也

鎮火五龍圖

日本大阪浮田大藥房謹製

神思不安 夜不得寐 驚悸心跳 喉乾舌燥 口熱多痰 積鬱不舒 神思煩擾 陽痿滑精 月事愆期 子宮虛冷 脾腎兩虧 火不生土 精神萎弱 形體枯瘦 陽道不振 潮熱煩熾 神疲力怠 心火上炎 肺氣相冲 水虧不化 頭痛目眩 耳鳴耳聾 腰膝無力 夢遺滑精 陽痿不舉 舉而不堅

常用此藥能治仿單所載諸症更有氣血調和精神旺盛體健心安之妙誠是長壽延齡之靈劑也 定價一禮拜服量六角 二禮拜服量一元 三禮拜服量一元五角

清快丸總經理處 上海四馬路一品香對門 日信大藥房發售

扇面第三集出版

王石谷春林飛瀑 平等閣藏 ○王石谷潤水空山 李平書明府藏 ○惲南田撫大癡春山圖 樊樊山方伯藏 ○惲南田雨景山水 樊樊山方伯藏 ○吳墨井倣梅道人枯木竹石小影○楊子鶴牧牛圖 陶齋尚書藏 ○錢玉魚秋柳鳴蟬 袁廷生太史藏 ○邊壽民墨菊○戴醇士倣郭恕先待渡圖 平等閣藏 ○張瀚侯臨河南聖教序 此即歟錫之陰面平等閣藏 ○定價大洋一元

總發行所 北京琉璃廠西門 蘇州都亭橋 上海望平街有正書局

飛艇

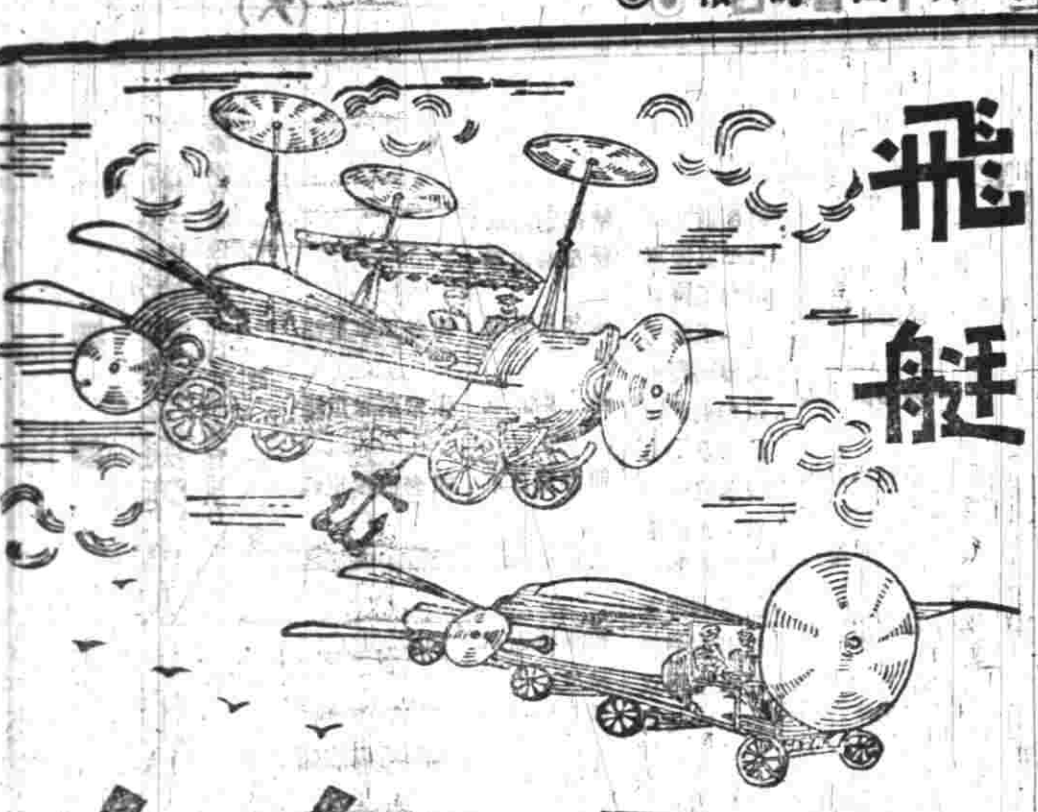

造飛船人之

外國多聰明奇特之士近更有發明飛艇專家皆由腦智過人之故

或問人之於腦若何而智曰宜補養腦筋故艾羅醫生製艾羅補腦汁以餉中西學士大夫

艾羅補腦汁每大瓶洋弍元每打二十元小瓶一元二角半每打十二元

總發行所在上海三馬路中法大藥房

元河九思竹石譜

丹邱墨迹竹石譜人間劇迹景模孫都護畜藏庚子之役失之嗣後于滬上以千元購得計竹十幅石二幅于初

吉陵漢女醫士廣告 大馬路十一號

寫情小說恨海…

此册情致之纏綿凄楚事迹之有味爲寫情小說中向所未有上卷

各埠商會再鑒 一併於初七日大會討論務乞准臨特再廣告○上海商務總會 預備立憲公會同啓

時報 EASTERN TIMES

今天二大張售大洋貳分

時報 一千九百八十五號
宣統元年十一月初九日
西曆一千九百零九年十二月廿一號

去年今日
新皇登極

（大清郵政局特准掛號立劵之報紙）
（明治三十八年一月十三日第三種郵便物認可）

元祐九思竹石譜

丹邱墨迹竹石譜人間劇迹景樸孫都護舊藏庚子之役失之嗣後于滬上以千元購歸計畫竹十幅書石二幅于初……

寫情小說曼殊中下兩卷出版

此冊情致之纏綿事迹之奇……早爲人所歡迎茲將中下兩卷合訂爲一冊定價大洋六角 上卷……

各埠商會再鑒

一併於初七日大會討論務乞准臨特再廣告○上海商務總會 商學公會 預備立憲公會同啓

武進林君倫孫氏 中等化學教科書 庚戌正月出版

……上海四馬路東首 科學會編譯部預告

通海五屬中學招生廣告

◉本校額設學生五百名分五年收足庚戌年第二級除以五屬高等小學畢業生升入外並招外籍生徒簡章列後 年齡 十六歲至二十歲 程度 國文清順 英文習過二年 算術習至求積 其餘各科有高等小學畢業或三年之程度 學科 按照部章實科辦理 納費 膳宿四十元學費二十四元（五屬學生減去八元）分兩學期預繳操衣書籍自備 報名 通州城內州廟後本校 考期 十二月初一日至十五日隨到隨考在本校

禮和洋行火險賠款迅速

茲於本月初三夜二點時因不慎失慎致一炬焚盡幸向禮和洋行保有火險當日已蒙該行經理洪君樹孫將銀照數賠償足見該行誠實可嘉洪君作事公正豪爽毫無留難感激無涯特登報鳴謝 美界陳增記啟

公宴各省商會代表敬啟

敬啟者初七初八兩日商法討論會議事已畢謹訂於初九日准十二點鐘在新閘路四十號李宅公宴以敘款洽務乞惠臨柬邀恐有遺漏特再廣告 上海商務總會 商學公會 預備立憲公會同啓

中國六大政治家第二編出版

子產管子商君 二賢生於二千年前其所措施 與今日歐美諸國現行之法制暗相符合 後世耳食之士鬨然詆爲雜霸遂使偉人之政略湮沒而不彰良可歎息 梁麥二君從取其書之政略比附以今日之法理學說疏通而證明之 其法治之精神經國之偉略 皆足爲今日之模範但爲前賢表直也至其文章之美海內久有定評崇拜英雄者當必先覩爲快 第二編合訂 定價大洋七角 布面精裝一元

上海四馬路廣智書局發行

教育雜誌十一期

本期目次○圖畫 京師……女校……通州師範學校動物標本二頁○社說○讀論各地方宜設教育會議○文藝○教育小說○記事○調查○附錄等細目不備載 定價每冊一角 全年一元

附告 內名家著述之圖書館書館之一 建置收藏管理等事（本期未完下期續登）言之綦詳足爲地方建圖書館之指南閱者請注意

上海商務印書館啓

張遜先君到上海住大新街孟淵旅館索書者送至敝館可也

館主徐孟淵謹告

江西鐵路股東鑒

本公司前次開股東會尚有未經議決事件現擇定十一月念三日接前開第三日會場設於百花洲沈公祠務祈於會期前三日各執股票赴公司換取入場券一切仍照前次規則屆期惠臨爲盼翹盼 江西鐵路公司謹白

亞細亞火油公司廣告

啓者本公司特製各種新式洋燈現已到申定價從廉光極明亮賜顧者請駕臨二馬路七號本公司寫字房面議可也

商辦漢鎮既濟水電有限公司布告股東會議決事件

本公司於拾月初九日在河街會館開第二次股東大會本省外省及官股股東蒞會者計股數二拾六萬乙千六百七拾二股已及股份全數大半開會宣讀丙午七月開辦至己酉八月底止一切工程用款股東一無異議即行列冊作准提議擴充電廠等事股東全體贊成並議定擴充資本准添招新股式拾萬股計股洋式百萬元用以推廣電廠及購備租界應用水管等費并選舉……年息借各莊款均經股東書可按章取決定議公司即日照行選舉宋君渭潤連任總理畢君東川熊君菁夫徐君榮廷王君海帆朱君峨門五位爲董事……伯周君命之爲查賬人畢舉散會除稟報商部及鄂督憲備案外恐股東未及遍知特此登報通告

商辦漢鎮既濟水電有限公司添招新股廣告

本公司股東會議定推廣營業添招新股式百萬元每股拾元計式拾萬股以拾八萬股儘老股東照原有股數添認六成如原有拾股者得添認六股餘則照此類推不願增股者聽其將所認添之股轉售別人惟不得押售與非中國人其餘式萬股准本鎮用水電各紳商舖戶任便認購惟用水電之戶約及千數每戶勻認以二十股爲率多恐無以應命自冬月初一日起新舊股東即可逕赴本公司或本公司代理處繳款認股先給收據俟股票印成照據換票股一次收齊限於本年十二月底截止老股東若至年底未來認股其添股份即由公司另售後言不及特此通告 再本公司股分既增原發股票理合另印新票一律更換以期新舊一式所有老股東持據……通知以便各股東持據更換此布

漢泉電公司發息代理處上海後馬路祥康里大慶元銀號十一月初一日起

蘇浙鐵路公司廣告

蘇浙鐵路自十一月初十日起嘉站八點三十分開慢車所掛四等車直達閘口閘站八點開慢車亦加掛四等車直達上海下午滬站三點三十分閘慢車原掛之四等車仍至楓涇爲止票價皆照三等車價減收六成

看看看 高等數學最小二乘法教科書 預約

美國密西根大學土木工學教授……京師大學……全書約四百頁左右出書後每冊二圓預定每冊一圓 限今年年底截止 明年六月出書

本書爲高等數學之一……（一）譯筆……（二）眉目分明……（三）論證精密……

（四）應用豐富……不能全明……

總發行所上海四馬路文明書局 分發行所上海四馬路科學書局 北京琉璃廠……及各大書坊

國學扶輪社刊行第一精本

龔定盦全集及年譜 七冊二元

錢牧齋文鈔 四冊二元

聊齋文集 二冊六角

胡天游文集 四冊一元五角

吳摯甫文集林嚴合鈔 下月續出

上海棋盤街本分社謹啓

外埠經售處各省商務印書館北京官書局天津官書局保定官書局成都粹記書莊杭州德記書莊蘇州振新書社瑪瑙經房寧波汲綆齋南京南洋官書局及各省大書坊均有出售

上海出品協會延長日期廣告

本會原定開會一月期滿閉會現因內地各處函稱尚有出品陸續送會陳列商請延長本會議定延長兩星期至十一月二十四日爲止特此廣告

宣統庚戌二年日記 袖珍

商務印書館印製

本館自光緒三十年創製袖珍日記歷年增廣改良 發行以來咸稱便利自庚戌年起將本式改爲狹長形 置諸懷中尤爲便用 所附各表亦均精心改製 務期適用 布面金字 裝訂精美每冊定價大洋一角六分 並可配裝鉛筆每枝五分

○總發行所上海商務印書館 各省分售處商務印書分館

頻伽精舍校刊大藏經典徵求遺佚

宗仰發願募刊全藏經典自去夏招集同志數輩從事檢校訂正近得……藏及龍藏復有前代諸藏未經收入之孤本今擬擇要刊入○海內名山梵刹暨居士藏書家如有保存之本請於年內將原書惠寄（或寫……）……請先將書名目錄卷數本書旨要以便通函……此事爲曠世功德振敝起衰爲力至偉伏冀各誓宏願羣加贊襄不勝頂祝之至 此土著述未……成此功德……擬續增一千一百二十七卷……請寄上海靜安寺路一百七十七號哈同花園內頻伽精舍校經室或寄棋盤街中國圖書公司代收轉交頻伽精舍校經室謹啓

國朝文匯

欲預定諸君鑒

本社纂輯此編寒暑三易始告成甲前集准於本月底出版自樣本出後學界聞人貽書推許至謂掇拾之豐富體裁之審慎遠出宋文粹文鑑明文海文範國朝李氏文錄朱氏文鈔上之本社同人益承獎飾益奮精勤 搜訪所及現又增刊四百餘頁 最錄一百餘人 諸君多以推廣爲言 本社爲公益起見不得不勉徇雅意再三展預約之限今已售罄遠近惠購 設預約券三百張售洋十六元以售盡爲度 惟此數滿後工本所限決定增價專此預告敬希公鑒 附售第一精本定盦全集及年譜七大冊 以兩月爲限減收洋一元二角○胡天游文集四冊洋一元五角○錢牧齋文鈔四冊洋二元○聊齋文集二冊洋六角○吳摯甫文集五冊洋一元○林嚴合鈔四冊洋一元二角▲上海棋盤街國學扶輪社謹啓

上海延年人壽保險公司設立外埠分行

本公司招集股本一百萬元呈請農工商部註冊專承保人壽險總公司在上海江西路五十一號 各埠均有分行……總董林叔威 董事許倫……總經理……

清江浦 揚州 烟台 營口 北京 漢口 天津 鎮江 蘇州 杭州 寧波 溫州 廈門 福州 九江 安東 大連灣 青島 南通州 南京 松江……

社論

人格教育論

（帝正）

天下無無教育之國語一國之衰弱與一國之盛强之區別其唯一之表識則教育之有無是已雖然吾國今日教育云教育云之一名詞亦既洋溢乎國中矣教育之效驗果何如哉夫世界愈文明則教育愈進步而道德亦愈珍重然道德之根柢則必自幼年時代養成之教育者非徒教育於事物之謂尤當教育於人心之間人心之教育不一若智識進步學問進步皆於人心之教育上有莫大之影響焉而道德之進步尤其要焉者爾（道者人之所當行德者心之所當具）亞里斯多德曰國家之事業最切要重大者在於教育國民修個人之道德以進全體之品格嗚呼有教育之責者欲研究教育之方法翼收教育之效果徒舉此抽象的名詞而侈然曰教育教育吾知其教育之足以發學子之蒙而養成國民之資格者亦僅焉耳矣吾於是敢舉一具體的名詞以爲揭櫫焉曰人格教育

吾非敢抨擊今日之教育家也吾見夫今日教育界之現象而惕然懼焉夫吾國民道德之日就墮落問何以故孰不曰無教育故哉有教育矣而教育之方嚴不定規律之制裁不嚴又無精神之熱力足以感化學者於無形甚且聽其放任自由而不稍加干涉以是爲教育謂之非教育焉不得也而其效有幾何乎嘗論道德之生也最初不過命令焉而已即若者爲善爾當爲之若者爲不善爾不當爲之是也此命令上之道德由反應而起猶有恃乎他力而能起也代之有神其用之一物則莫如教育乃今日之教育如是何耶曰教育之本旨維何其能眞知灼見者果有幾人此非吾之所敢言也於是種種之怪象層見而疊出自今以往於教育上不亟爲匡正示以方針吾恐教育之前途所障實多矣故吾不欲爲口頭之空言而必曰人格教育以唱導焉欲使教育之進行有所遵循而趨於正軌也

人格之教育若何無他亦唯循循誘起其道德之心焉已矣使之自知善不可不爲惡不可爲之故不待命令而能自道道德之塗而行其洗濯其舊染之汚點也直如大將攻城必禽首禍痛斷其根株乃止其防其被社會惡風潮之所濡染也無異重門擊柝唯恐暴客之來其葆養其固有的國民之良性質也不啻慈母育孤子保護教訓以爲一家之主此吾以爲敎道德之法當如是者也果以是爲教育也則小之不失爲一鄉之佳子弟而大之即爲一國之良國民彼世界上多少偉大之人物未論造物於此廢幾許鑪錘供千載有心人俯仰也而不知乃自教育家殫無量數陶鎔之力盡無量數涵養之功而來也夫人心如穀種滿腔都是生意物欲錮之而昏矣人心如明鏡全體渾是光明習染熏之而暗矣當此世俗波靡疾風板蕩之餘而不置諸嚴正規則之下以立一良模範吾不知教育之宗旨果何若也雖非可一概而言而執是以觀可不懼乎

今之言教育者曰體育曰智育曰德育而人之所以爲人者德育爲人生之必要不然則人且謂之不成人蓋人格實爲載智識學問之基使無人格則智識雖備學問雖富而無所附麗如果已成熟僅令其墜於地上終歸腐敗而已矣夫吾國素來一線之希望唯此教育是賴而不道德之教育必不足以造就人才此所敢斷言也嗚呼今何時乎語曰此生不向今生度更向何生度此身其亦想自己身心到後自置之何處其亦顧本來面目在世界像個甚人乎衰弱盛强都在這裏此中研究復何可緩吾願與有志改良教育者商榷此問題焉

要件

上攝政王條陳興復海軍書（續）

留德學生賓步程

故今日以興復海軍之大計而從造購軍艦入手稍一不愼不必蓋棟而他日海戰之結果而一轉瞬間即將內失國民之信用外受敵國之揶揄而所謂興復海軍之目的將無自而達誠不可不愼之于始也愼始之道奈何曰一面整頓福建船政局以爲自造軍艦之預備一面於與外國船廠訂造艦艇之時採取利重害輕之成例而又節節預備務達一切艦艇悉由自造之目的而後已學生夙在德國專習機器繪圖本與造船術有密切之關係去年曾在德國歐西商船爲管理汽機之實習今年又在德國甫勒安船廠繪圖房充繪圖之役夙嘗痛恨於福建船政局之無成效而於前年停工之舉則尤爲之扼腕邇又刺激于興復海軍訂造軍艦之消息乘種種機會於各國組織船廠養成人材之道悉心考求並旁及各國訂造軍艦於他國之成例而參考於我國現在情勢籌得實地施行之策四謹條舉之如左

一福建船政局不可不重定章程速行興復也該局業已停工年餘從前冗濫之位置浮開之條欵皆已擺陷廓清現當重辦之始正可採用外國最新之規範查外國各船廠大抵設總理副總理各一人其餘職員分爲圖繪製造試驗會計等部總理有統轄全廠之權廠中一切鉅細如承造軍艦批覽機器圖合船式出納巨欵皆由總理指揮副總理有管理全廠工事之權而所尤注意者爲圖繪部圖繪部分爲兩大科曰軍艦科其中又分爲頭等鋼甲艦巡洋艦水雷艇等區曰商船科邇年來士爾畢能機發明於是各廠多於圖繪部中增設士爾畢能機科製造部分爲木工科泥模科鎔鐵科鉋木鑽科轉創科鑿科磨科配合科等試驗部掌於各船造成後試驗其駛行之狀態會計部掌出納銀錢及採辦本廠應用之材料每造一船先由正副總理與圖繪部各技師長商定乃由各技師長指示各技師分繪各圖每圖繪畢經本人及該部長簽名乃面呈副總理核之副總理核定簽名乃付印爛色付製造部按圖而製造之船成由試驗部長率其部員駛之於大洋驗其行駛之速率每馬力一小時需汽若干用煤若干所造之船是否與預定之條欵相合如是而一船之工畢矣其所用之人自部長以下固非專長之學術者決不能濫竽其間而正副總理則尤必曾畢業於工科大學而又有數十年之閱歷者始得任之此皆我國所亟宜致意而取法者也

一派遣造艦科游學生不可不統籌全局也朝廷自創議興復海軍以來已派遣海軍學生若干人而造船科學生歷年亦有一派將來所派學生若將儲以爲他日自造軍艦之用則不可不先定一組合之單位乃按此單位而倍之或二倍三倍之則他日畢業備用不至患人材之偏枯而有合其所長用之所短之弊組合之單位如何曰派西文精熟而又普通學程度甚高足以徑入各國工科大學者十三人進該國工科大學指定學造船者三人學機器者四人其中以二人學造蒸汽機二人學造士爾畢能機學鍊鋼者二人學鍊金屬者一人學試驗機器兼電學者一人學電學者一人派西文精熟而普通學程度稍次者十七人十人入該國工科高等學堂學機器者六人學化學者二人學管理學者二人以七人入該國航海學堂學駕駛管理之術此單位一組合之人數及學科也各國工科大學之四年畢業畢業後操工一年再入船廠圖繪房一年凡六年入工科高等學堂者二年或三年畢業畢業後操工二年再入機廠或船廠之圖繪房一年凡五年或六年入航海學堂者先在船操工二年入學堂一年畢業後又在船操工七年又入學堂一年凡五年計其學費工科大學生在學堂期內每月照學部定章每人月給百六十圓總計十三人四年之學費爲九萬九千八百四十圓在操工期內每人月給百圓總計十三人兩年之學費爲三十萬一千二百元工科高等學堂生在學堂期內每人月給百二十元總計十人三年之學費爲四萬三千二百元在操工期內每人月給八十元總計十人三年之學費爲二萬八千八百元

（未完）

小說

決門

寫中人 第八（十九）（冷）

岩窟伯爵聽得門外馬車聲響便推窗看時只見進來了兩個人一個是慕烈太尉一個是慕烈太尉的妹夫愛默伯爵連忙走出房去迎接他和他兩人握手慕烈太尉感歎道伯爵眞是不能不使人敬服的人我往常也曾幾次和那般往決門的人握手卻沒一人像伯爵這般絲毫不抖索的這便是伯爵勝利的預兆了伯爵聽了這話恰好和他心中預定的意思相反不覺苦笑愛默著又說道伯爵我們昨夜卻反替伯爵擔心一夜不曾睡得伯爵道勞的人確甚爲我留意我自己卻早定了心已是死無遺憾了說到死的一句話十分著力慕烈太尉便問道伯爵你在那裏看出了敗的種子麼伯爵道正是我自己知道死的總在我這一邊於是領了兩人同進了書房裏將封下的遺囑給他兩人觀看道倘然我死之後可看了這遺囑依言行事又叫進管家哈來兒將這遺囑交付於他對他說道等我出門後立刻將這遺囑送至公証人處哈兒應命去了也不敢多問甚麼慕烈太尉並不知遺囑中所書何語以意推度大概總是託他後事也不便多說等到伯爵分付已畢慕烈太尉依着公証人的名分報告道昨夜我們和魯西公子的公証人砂田伯達敢四人在多宜酒館裏會議決門的條欵我便主張決門器械是用長劍的好砂田伯曾經聽得劍師說伯爵是劍術的名人因此極力主張用手槍議論之後遂定了手槍了我心中想如用長劍兩方決門的人如有一方略受微傷公証人便可出來分解了如用手槍一失手便有性命出入因此我卻心中十分不安便主張如用手槍須用輪流擊射法第一擊說定先從伯爵起手伯爵聽了心中雖甚感激卻因已經定了費心但是我這次卻自己知道必敗的不會勝的慕烈太尉道伯爵何出此不吉之言伯爵笑道卻是你們儘可放心我手槍的擊射法也是甚有把握我且試試給你們看二人聽伯爵又是這般說時都茫然不知何故伯爵早取了一張五點的紙牌來放在窗口又取了手槍問慕烈太尉道明日決門時是定了多少距離的慕烈太尉道定了二十五步的距離伯爵於是向後退了二十五步舉槍向着紙牌回頭對愛慕二人說道你們請看說聲未了槍聲早起一連五響將那紙牌打破了二人連忙趨至紙牌前一看恰好紙牌上的五個彈孔正在那五個黑點上絲毫不爽

（未完）

新屋工竣召租

敝號新屋坐落法界永安街永安里內有兩樓兩底一幢並三樓三底兩廂房子數十幢高爽[illegible]往來行號均宜合意者請至本號面訂可也

太古公司啟

天成銅鍛局遷移廣告

本號[illegible]於本月十五日[illegible]落成再行與[illegible]開張先行交易[illegible]貨物精良花色美備價格外克己

工部局諭

[illegible]

延紡繳君醫捐助振

[illegible]

上海廣仁堂啟

新屋工竣召租

大成綢緞局暫行遷移廣告 本號……十五日……先行交易……新……貨物精良花色美備……

工部局諭 照得本局現欲招人包辦巡捕房及西牢……

上海廣仁堂啟

上諭（北京電）

監國攝政王鈐章十一月初八日內閣抄奉上諭湖南岳常澧道員缺著熙楨補授欽此　軍機大臣署名奕劻世續鹿傳霖那桐戴鴻慈

宮門抄（同上）

十一月初八日　召見軍機　趙繶楠

專電

◎出使大臣伍廷芳劉式訓錢恂陸徵祥等陸續陳請速派熟諳法律人員研究令各國收回治外法權辦法以冀保全獨立名譽樞府甚以爲然（初八日亥刻北京專電）

◎西藏番僧又電政府力排邊防大臣趙爾豐政府覆電令僧衆毋稍誤會滋事並電趙爾豐諸事慎辦不可操切（初八日亥刻北京專電）

◎度支部尚書載澤久憤藩司抵抗監理官清理財政此次揭參毛慶蕃本連及寬藩樊增祥豫藩朱壽鏞二人嗣因□寬姑暫免樊朱（初八日亥刻北京專電）

◎江西省士紳呈請都察院代奏贛省地方官罰欵過濫請飭令法部申明定章以期整頓奉旨允准（初八日戌刻北京專電）

◎粵督袁樹勛奏粵東鹽商陳寶琛每年願出千二百萬兩包承全省鹽捐以抵賭餉請部立案並聲明禁止任意昂價及混□洋鹽（初八日亥刻北京專電）

◎麥奎廉請聯單擬私運銅官山礦鐵質二萬噸出口蕪湖關道暫不批覆即電請□督蘇撫核示辦法（初八日戌刻蕪湖專電）

◎署郵傳部右侍郎沈雲沛今日乘江新輪船過蕪湖前往上海（初八日戌刻蕪湖專電）

◎安慶公電　各報館鑒本月初七安徽全省在明倫堂發起海軍捐大會到者千餘人議定數商會爲總機關現正設法推廣聯合各省協力舉辦（初八日酉刻到）

◎南昌公電　各報館鑒旅贛湖北鐵路分會成立公舉正會長大清銀行總辦黎澍副會長楊康張季煜訂期開會集股不分省界旅贛鄂人公叩齊（初八日戌刻到）

譯電

◎倫敦電　中國考察海軍大臣洵貝勒薩軍門及隨員等已往山奈謝亞（法境）考察海軍

◎倫敦電　法總統福利亞特設午宴專行款待洵貝勒薩軍門

◎柏林電　法國首相與中國海軍大臣洵貝勒薩軍門相見

◎倫敦電　比利士王不起之原因因醫生刀割之後血流不止故無術施救

◎倫敦電　比京來電謂比王崩時有兩醫生在側病勢漸變先一晚比王得安睡至兩鐘時忽醒告人曰余喉間覺頗□醫生立予以嗎啡然無効其喪禮在禮拜三日舉行云

◎倫敦電　羅馬教皇發電往比國證明比王曾娶華漢□方某女爵爲妻

◎柏林電　比時新王定名爲愛爾伯第一

◎倫敦電　昨晚英國爭選議員之時內閣中不下十一人相與演說

◎倫敦電　英國爭選議員之際有布恩司員力詆上議院之非論者以爲過當

要聞

○京師近信

▲傳聞新署理浙省提學使袁嘉穀被人參劾政府現正派人查辦聞係被參於某侍御云

▲聞陸軍部對於各省礮台凡舊設者或按照近今形勢不當衝要地位或名爲要塞而其實不符均當分別裁撤或再移置要險之處以資防守不日即行電飭各省督撫遵辦矣

▲樞府以京張鐵路現已竣工商□必日見雲集加交涉必日見繁多非有專員辦理難□周備擬照各省商埠辦法奏設交涉道一員以專責成而防未然聞農工商部右參議袁克定及外務部□務郎中沈艾孫頗有此望云

▲南苑第六鎮統制□□趙國賢前因忽患□□故奏請鳳都護暫停會議後鳳都護以會議一舉事關緊要遂准其扶病入議茲趙統制現又秉患肝疾實不能力疾辦公故昨日又稟鳳都護開去差使以便回籍安心調養然據□界人云該統制久蓄去官之志此次之有肝疾實無此病云

▲昨俄國駐京公使咨照外務部云現清鐵路既由敝國經營則該路一千里以外之礦產亦應歸敝國開採特此先行告知大部以免後來起交涉云云聞梁尚書現尚未如何答覆云

▲政府提議建築太潞鐵路前已派員勘定路線惟籌欵艱難故尚未開工現政府擬商英國資本家借欵二十萬圓尚不敷則籌官欵接濟不日即飭外部與英公使會商云

▲東三省總督錫良近因東省人民紛紛不安恐有傾動之患擬於下月間晋京面請攝政王示知辦法並與外部會商中俄兩國對於東三省之懸案云

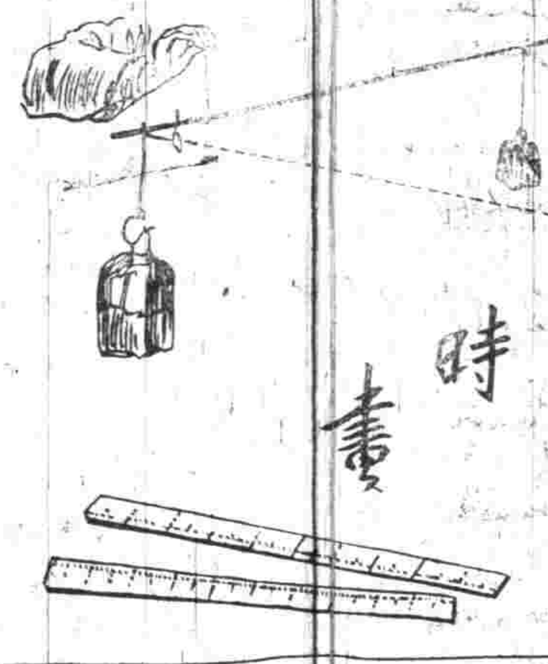

○新聞舊聞

▲皇太后於初三日受崇上隆裕徽號禮成時即由內外各部院文武百官王公大臣等恭進玉如意並進呈慶賀表頌揚懿德

▲是日呈進之慶賀表文由翰林院撰成恭繕至禮部由該部堂官會同內閣學士恭請至養性殿

▲禮部太常司多掌印恭查崇上皇太后徽號前擬於初二日告祭天壇等處應派恭代行禮等官宣讀祝文已奉□□差派英□□祥載□全榮明恩保等員屆期前往□□恭讀祝文矣

▲都察院堂張御史英續恭查崇上皇太后徽號王公大臣等行慶賀禮例派滿漢御史等員於屆期詣內廷稽班糾察禮儀以昭敬謹

▲景運門前准禮部文稱於本月初四日巳時應由本部派讀祝鳴贊等官於天安門預行崇上隆裕徽號恩詔是日由太和門恭捧至天安門宣詔應飭各該禁門值班官兵屆期預備啟門一切要差大典萬勿遲延

▲實錄館自開辦以來閱纂修各員日夕蒐討日前紛紛已交功課不日即將行文各部院咨取□對人員每部院約以三四人爲額惟該館中人深以各省不能將光緒一朝事實迅速送館致有文獻不足之憾而以奉天一省尤玩延云

▲度支部尚書澤公諭設立清理財政處爲考查各省財政監理官報告事宜起見現派呂彥枚任文燦充幫辦劉保慈葛毓芝陸定金輿華充坐辦設科員分設京畿青豫閩浙粱□等十科認眞辦理

▲軍諮處會同海軍處陸軍部籌增海陸軍備於日前將會議添備偵探交通兩項辦法詳告各省記稱近查各國增設軍備因對於戰時利用之偵探交通發生種種關礙已於海軍原有報知運送專艦及陸軍秘密偵探路電交通各專隊外添設飛球飛艦潛行艇輕汽球具有海陸軍政偵探運送兩項性質其飛行艦隊潛行艇隊則除專用於海軍上攻擊戰鬪外其對於海軍之運送偵探亦各有效用惟中國於該項製造置用各事尚未考求研究以至毫無製辦□擬□在籌與海軍亟應添備此種利器除咨商海軍大臣於此次出洋考察時彙同詳查訂製並派員研習製造之法以備將來擴設仿製外其輕氣球一項各國海陸軍隊行用已久於運送偵探各事頗得效力現擬先於各國陸軍添備交通專隊即將此項輕氣球列爲專用隊族詳查各國酌用成法再按定每省各配置輕氣球數目及每一輕氣球應配管理球長機長運球兵以及每次運送載重之數彙同成軍計畫全案通行照辦惟此項輕氣球中國尚未有熟悉製造及司管運用之人現擬一面驗各國飛球合用定式酌量訂製一面添延精諳製用之員悉心教授練習俟由部詳細試驗審查如果確有效用再通行各省添設此項交通飛球專隊實行練習備用並應由各省督撫督率所屬詳細訪查如有曾在外洋習練精諳此項製造運用專門人材確具成績者先行查明保送以便將來廣設專隊派往練習仿製要驗籌圖軍事之進步云

譯聞

○美總統塔孚脫致國會書（論遠東政策）

合衆國政府對於遠東政策有一定主義主義維何即爲列國平權及保守中國境土之安全而已此政策自經一千九百零三年東亞列強之會議益覺堅固中國政府有意欲廢除厘金增添關稅改革財政此等舉動實與列強商務有益亦爲中國國內加增厚利合衆政府心許中國所陳之策尤爲扶助亦願他國起而相助爲理中國厘金一項前爲建造鐵路之故曾經作爲抵押之件列強中人民如有執持此項小票者想亦必情願得此直接之利益列強各資本家喜執持中國小票者即係實行洞開門戶之政策合衆國與中國同謀改革之方必於美國大得利益美國之大銀行家聞美國得有鐵路借欵簽字惟恐或後現在合衆國於中國一極長鐵路上得一大份美國自獲得此路借欵後商務情形必然大變即美國在遠東之歷史政策亦非昔比矣（未完）

時評一

●憲政與財政（冷）

行憲政則財政有人監督而官吏有所不便故官吏之反對憲政也必自財政始

珂羅版印大中堂出版

本局以精良珂羅版印照原畫大小如一 [illegible]

中國破天荒見

軸幀節所辦之大過一二倍實照原畫大小如一（三尺四尺者）

沈南蘋五倫圖 高其佩五毒圖 王時敏山水五大軸

先印王蒙青卞隱居圖及石濤溪山釣艇圖（出爲縣之壁間與原本無絲毫之別每幅大洋八角裱就綾邊者每軸一元二角）

總發行所 北京琉璃廠 蘇州都亭橋 西門 上海望平街有正書局

嘉興新開寶和旅館廣告

敝棧開設東門外車站左側定造洋式樓房高大軒爽陳設客廳寬大官房備有綢綢被褥寬式大床各房鋪設概從清潔茶房伺候勤慎車站輪局近在咫尺來往便利貴客上落概派妥友照料凡仕商賜顧者敝棧招呼格外週到以副諸君惠顧之雅意也 本棧主人謹啓

學界公鑒

敝棧開張伊始事事悉心考究凡各學堂春秋旅行會來禾寄宿敝棧房金照價減收四成以盡公益特此佈告 嘉興寶和旅館主人謹啓

挽回利權

本廠設立安慶省城東門外製造學校應用石筆版其貨研究完美曾經學界讚成銷場逐漸推廣惟各處購寄不便今特設總發行所于上海後馬路乾記衙衕顧另躉批發其價無不格外公道 中國惟一廠白

遺失息摺聲明作廢

僕於前月在南京省城失去大達公司大和輪船第三伯八十七至三伯八十八號股份息摺一扣係與堅記衙名除已親向公司聲明失摺作廢重立新摺外特登報廣告如有拾到者作廢紙用諸君幸勿誤受抵押此啓 如皋農會朱闓□謹白

聲明不付造價銀兩之血本

敝者於今閱看時報等報登載據云海寧路高陞戲園主章就日欲將該園房屋及一節部以章既欲將該園房屋全付出售與唐翹卿管業以上章欠水木工程係由鄙人承攬包造早經完竣向索除收結欠造價銀四千八百餘兩章一再游延心存叵測嗣經挽出方雪介許友才向鄙理勸惜願抗價言明出立期票一紙粘於案內旋有原勸之方雪介取去六百元票三千二百元與鄙收執詎到期仍誘約不付以期圖吞曾經控奉公廨飭傳在案茲先將一千二百元期票一紙粘於案內旋有原勸之方雪介取去一百元又五百元諒亦被吞去其欠款大約向章行折取之係伊等情願桑梓致受現避不見面必被哄吞惟向有二三百元一紙期票令向付出之本行收回粘呈下祇有五百元又五百元諒亦被吞去… 公廨包請併追凡登報者務祈各紳商如欲承此項房屋者須侍鄙人到場談妥方可成交否則一併根究萬望諸君切再受其愚冰特此預告通知 作七金龜鑫啓

順氣化痰止咳天下第一奇方

上海河南路廣東彭壽堂始創順氣化痰止咳四寶半夏露功效神速當面可試如不信將市上各藥分日比試立見眞僞優劣

消痰止咳各藥到處皆有仿單詳載悉者絕妙依次試服均屬子虛皆用成法古方改名製售並無實在經驗妙藥放心照此…

四寶半夏露化痰之神止咳嗽之速爲對症藥所萬不能及

日自稱枕秘者初服雖有微效然力薄性緩並無斷根之力識者儘爲本堂秘製眞外感各種痰飲各種咳嗽以及氣喘吐血等症一一試驗果能藥到病除超出他家百倍故所列諸般治症均千眞萬確實有效驗試過者僉謂無論何種藥品均無如此露之神效安速者所以對症服之萬無一失此露治愈數十年男女老少內傷各症不下數百萬人特再詳錄於左○專治五勞七傷諸虛百損○傷風咳嗽寒熱往來○寒痰凝滯氣阻咳嗽○風火痰濕鬱蒸咳嗽○肺葉閃動喉癢咳嗽○肝風煽肺動怒咳嗽○色勞傷腎吐血咳嗽○病後中虛咳逆咳嗽○頻咳不止變聲失音○產後虛咳渾身酸痛○痰火積寒久年哮喘○精… 神頹動則氣喘○咳急傷絡嘔血盈碗○思慮過度痰帶血絲○痰迷心竅文癲武狂○痰流脊節左癱右瘓○中痰中風手足麻木○痰阻氣塞疾痛肚痛○濕滯中宮心胃氣痛○肺痿生癰腥痰五色○驚脾氣弱瀉痢不止○小兒驚風猝然氣厥○神昏譫語豬羊癲癇○乾咳無痰行路氣急○自汗盜汗骨蒸潮熱○上下各症輕者一服全愈重者數瓶斷根海內如患上列各症服過各家之藥不能奏效者請速一試無不立起沉疴最奇者無論

飲食加增百病盡除

而身體不覺自強矣每瓶一元每打十二瓶十元大瓶二元每打念元每料四元近有作偽之徒因此露靈效異常借從中…

風熱寒濕一沾藥性化爲水

從大小便洩盡頑痰既去周身順暢快四肢因之有力樂則…

痰丸大瓶一元小瓶二角半○立止哮喘斷根丹每瓶六角○吐血斷根膏每料二元○止咳杏仁露四角假冒甚多購者認明上海河南路抛球場南首廣東彭壽堂內縣上海縣告示不致悞○○分售處蘇州都亭橋西新聞報分館

善治耳聾

上海河南路廣東彭壽堂眞正第一家始得異法耳聾丸○立服立愈○僞冒甚多○購者宜愼經售章豐士大醫生紅色耳丸凡患耳聾者因腎水下虧相火上炎或鬱火傷肝以致耳聾目昏視聽不靈皆因陰虧陽僭而其病脈不能流通呼吸不能靈捷氣逆則虛火上故有耳鳴耳脹耳聾耳痛言語不聞等症本堂起首創製異傳秘方加工精製是丸專治一切耳內之症無論男女老少兩耳重聽雖二三十年老症服之立見奇效轉聾爲聰補眞陰生津液攝納浮陽除退虛熱重者三大盒輕者一大盒全愈妙在神清氣爽身強體健永無復發之患眞乃天下治耳聾之第一奇藥也言斷人罪我惟天每盒四元中盒二元小盒一元雙料加倍取效更速如兩耳挖損受傷常流膿水另採珠黃吹耳散即愈每瓶洋五角舖分上海抛球場南首河南路三層樓七號洋房廣東彭壽堂內縣上海縣禁止假冒告示爲記近多冒名仿勿受愚

亞支奶四時咸宜

自禁烟令下以來同胞染癖者靡不競求戒遍考市上方藥其靈驗安詳者莫如亞支奶

僕之烟癮即得此而脫斯藥之妙四時咸宜往往服烟之人逢暑則運宜遇嚴寒必不戒或知亞支奶夏無燥烈冬得溫和適體非常毫無痛苦僕與友人吳竹孫皆一一親驗者也諸君須知限期逼近不待遷延一年再避夏冬試問時有幾許僕今登報非爲阿私祇因戒烟前途大有關係僕本過來人深悉此中甘苦故不客報金期望同胞及時思戒切莫等炎涼世態觀也幸幸 安慶馮職良敬告

聖約翰大學堂招考

本堂定於本月廿五日舉行冬季招考凡願投考者速來報名是日上午九點鐘以前携帶筆墨及投考費洋一元來堂考試可也至一切課程另有詳章每冊售洋兩角函購者本埠加郵費二分外埠五分空函恕不作復此佈 監院顧白

桂馬譯 溫特斯 手函彀何學

現已付印

以上二書皆近時教科書中最善本前中國公學教員馬君君武所譯 [illegible]

（如正月內收到賬款仍…）大月底止除已領未到各股仍照舊章辦理外所有本年七月以後新附之股無論本省外省 [illegible] 仍按週年八釐計算惟祇收優先不收分期以仰副 諸公維持公益之至意此啓

李孟符先生著國史讀本

第十冊已出版 每冊二角五分 上海四馬路廣智書局發行

商法調查案第二編總則亦於本月告竣 上海望平街有正書局啓

佛經流通處廣告

楊仁山先生在金陵刻經數百種以便人觀覽但購置不便本局有鑒于此願代爲流通以便閱者向價極廉而冊本極大運滬易茲照原價加運費二成凡要者請至本局購辦可也 上海望平街有正書局

重慶戲園

改良串巧花會封相 準期初十晚開演

演戲之道如化工育物不可思議本園乃福新到花旦孤狸恩蘭小生顧亮中之翹楚本園不惜重資聘請來申初次登場即蒙一紳商名媛歡賞無不讚美現已期滿 [illegible] 至所有各腳色均一流人物 [illegible] 準於初十晚即禮拜三風雨無阻開演 惠臨賞鑒爲盼

廣東彭壽堂始創最靈驗

眞三日全愈 珠珀白濁丸

此丸乃本堂獨秘奇方合天下各白濁藥功效神速無論新久五淋紅白二濁痛而且腫藥到效之症一服此丸小便立刻通暢去腫消脹及醫愈至三日包可全愈眞有萬試萬妥之靈又速又妙仙丹也每瓶二元單料一元雙料二元不可忍另採珠黃下疳散即愈每瓶一元舖在上海抛球場南首河南路廣東彭壽堂內

聚秀女學堂告白

本堂藝術彩會本月初十開彩因本堂改功課十二月初十日開會屆期凡君光臨 [illegible]

姚君竟夫潤格

姚君竟夫名兆杭州仁和人工繪事尤精山水道書近接惲王而一種書卷之氣盎然於紙墨間故求書者甚夥今寓滬安吉里[illegible]有須書者寄到不悞市口如[illegible] 尺四尺六尺八尺五尺六元 [illegible]

臺慶戲園

開設虹口吳淞路轉潤鳴綠路東

十一月初九日正戲本

蒲堂報恩

全班文武合演

夜演大套

韓文公祭鱷魚

公爺康 機器有 狐狸恩 蘭花米 新亮 蘇州七 首本

全班文武名角合演

日戲價特等洋三角 頭等洋二角 日價減起碼六十文 夜戲價特等洋五角 頭等洋三角 二等洋二角 減起碼洋一角

商辦新舞臺

日戲每逢禮拜三禮拜六日戲中隨加巧彩新詞及五色電光日戲在旁業場演戲價全充經費

十一月初九夜准演

李吉才 劉培山 毛仲琪 趙文逵 夜來 [illegible] 夏月珊 七盞燈 內廷小天 小連生 [illegible]

特別官廳精美賓客無可多包請客

林步青 運昌 破洪州 昭君和番 大都代 子弟 …

新舞臺

著名藝員登臺 內廷供奉

小叫天 譚

十一月初九夜特演頌拿手好戲

全本翠屏山

天仙茶園

初九夜新到名角登臺正廳五角

趙萬春 盞春 小來 春仙 昭[illegible] 富雲 孫寶 小福 金菊 夏月 內廷 郭 供奉

合公純印碑 雙掛帥 蓋天 桂分 … 小 崔子 津[illegible] 全本 商 高 白良 …

同春茶園

初九夜聘請京都頭等文武合演

伍月華 王瑞云 呉春來 曹壽山 蕭長長 小吉官 小春卿 張俊喜 蓋俊 張德俊 彩霞旦

祭雷塔 小燕飛 孫云 云中 張文 李秀 張連 王桂城 張玉 …

群仙茶園

新裝電話一千三百另三號

十一月初九夜戲正廳每位四角

小琴仙 白文奎 金鳳 郭菊鳳 小桂 尹桂 尹鳳 郭月仙 蕭鴻 王鴻仙 尹紫 林玉 小菊

專裝假辮

精做假辮與眞無異比衆不同西式剪髮每位三角欲裝假辮打鐵橋小木橋中外揚溢理髮清便

招請機器車夫

剝欲開招精器車水者從新如願就請凡有興洋行者就本君請也接洽可於十二號洋行路林樣羅

溢記洋行告白

本行代客拍賣地產房屋估做保險輪船寫東洋揚子以及 [illegible] 請至三馬路九號房內

滬寧火車開行時刻表

由上海開至南京

上海	南翔	崑山	蘇州	無錫	常州	鎮江	南京
上午八點（止）	上午八點三十一分	上午九點二十八分	上午十點三十八分	下午十二點四分	上午八點二十分	上午十一點四十八分	下午五點四十二分（到）
上午十一點五分	上午九點二十五分	上午十點十五分	上午十一點五十四分	下午一點四十分（快車）	上午十一點二十五分	下午三點三十五分	下午七點五十五分（到）
下午三點四十五分（蘇州止）	下午一點八分（快車）	下午一點五十二分（快車）	下午二點四十七分（到）	下午七點四分（常州止）	下午二點三十八分	下午五點正	下午八點十一分（到）
下午五點十三分（常州止）	下午三點五十六分（蘇州止）	下午四點四十七分（常州止）	下午五點四十四分（常州止）		下午四點三十五分（快車）	下午六點二十六分（快車）	
	下午五點四十七分（蘇州止）	下午六點五十四分（蘇州止）					

由南京開至上海

南京	鎮江	常州	無錫	蘇州	崑山	南翔	上海
上午八點正（常州止）	上午十點四十四分	上午七點正	上午八點七分	上午七點二十五分	上午九點二十分	上午九點二十五分	下午三點十九分（到）
上午十點四十分	下午一點零四分（常州止）	下午十一點五十二分	上午十一點五十八分	上午九點二十六分	上午十點二十四分	上午十一點二十一分	下午四點十九分（到）
下午三點二十分	下午五點九分（快車）	下午一點十四分	下午一點二十七分	下午二點五十二分	下午一點五十八分	下午二點十一分	下午六點二十五分（到）
下午八點正（快車）		下午三點四十五分（快車）	下午四點十五分	下午三點十八分（上海止）	下午四點十五分	下午五點十七分	下午七點二十八分（到）
				下午五點四十三分（快車）	下午六點二十五分（快車）	下午七點四十八分（快車）	

滬杭火車開行時刻表

由上海至閘口時刻表

上海	莘莊	松江	楓涇	嘉興	閘口
上午八點三十分（慢車）	上午九點零三分（慢車）	上午九點三十八分（慢車）	上午十點三十七分（慢車）	上午十一點四十一分（慢車）	下午二點五十六分（到）
上午十二點正（快車）	上午十二點廿七分（快車）	上午十二點五十五分（快車）	下午一點四十二分（快車）	下午二點五十六分（快車）	下午五點五十一分（到）
下午三點三十分（嘉興止）	下午四點零三分（嘉興止）	下午四點四十分（嘉興止）	下午五點二十九分（嘉興止）	下午六點二十八分（到）	

由閘口至上海時刻表

閘口	嘉興	楓涇	莘莊	松江	上海
上午八點正（慢車）	上午七點五十分（慢車）	上午八點五十九分（慢車）	上午十點十七分（慢車）	上午九點四十四分（慢車）	上午十點四十八分（到）
上午十一點四十四分（快車）	上午十一點三十七分（快車）	上午十二點四十七分（快車）	下午二點零五分（慢車）	下午一點三十二分（慢車）	下午二點三十六分（到）
	下午二點五十二分（快車）	下午四點零一分（快車）	下午五點十分（快車）	下午四點四十四分（快車）	下午五點三十六分（到）

上海郵政總局收信截止時刻

[illegible] 本日截止收信時刻 … 上午七點半 … 上午九點半 … 上午十一點 … 下午一點 … 下午四點 … 晚九點 …

凡有信件遲誤寄遞可即來本館郵務長代查以免擔擱

外國輪船出口日期

十一月初八禮拜一進口 … 十一月初九禮拜二出口 … 十一月初十禮拜三出口 … 十一月十一禮拜四出口 …

[illegible]

桂馬譯　溫特屋所　手函戲河學　現已付印

以上二書...近...中國...未...

六月底止除已集未到各股仍照舊章辦理外所有本年七月以後新附之股...仍按週年八厘計算惟祗收優先不收分期以仰副...諸公維持公益之至意此啓　息（如正月內啟股至二月初一日起息餘照推）

李孟符先生著國史讀本第十冊已出版　每冊二角五分　上海四馬路廣智書局發行

...衙法調查案第二編總...亦於本月告竣　上海望平街有正書局啟

天寒病劇

杭州劉永齡君罹患風溼爲韋廉士大醫生紅色補丸所治愈

杭州學學教習自述患風溼骨痛如何爲韋廉士大醫生紅色補丸所治愈...

價銀每六瓶八元　每一瓶大洋一元五角　購買亦可

[illegible]...上海九江路B字第八號韋廉士大醫生藥局啟

湯雨生全家夫婦子女　山水　仕女　花鳥　草虫　合冊

此冊爲忠愍全家合作計忠愍山水二幅董夫人花鳥一幅...

○忠愍夫人山水三幅蔬果一幅○又忠愍之八小姐碧春女史隨忠愍殉難者畫折花美人花鳥草虫三幅共十四幅內十幅爲...又山方伯潞四幅爲棲霞山太史藏茲合印一冊定價大洋一元

總發行所　北京琉璃廠西門　蘇州都亭橋　上海望平街有正書局

孫師鄭廣告

僕於七月內赴日本東京考查文科大學課程...訪友學畢再行北上各省寄詩稿至京津者均託人代收惟十月方能回國又須往蘇浙...

辦香盧　消痰聖品

崔氏辦香盧總發行所○證明根德里內字號上海發告示附近假冒格外小心○由民局購辦必須郵局先發一函爲憑...

上海新橋根德里　崔氏辦香盧牌號

清稗小說　女學生旅行記　下卷出版

每冊三角五分　上下二冊共大洋六角五分

是爲女學界之警戒又極諧謔可喜　又續本亦極佳定價每冊大洋三角

又上卷再版現亦出版

總發行所　北京琉璃廠西門　蘇州都亭橋　上海望平街有正書局　各埠小說林

此書乃寫實情且處處指切世事

中國通商銀行

本銀行欽奉諭旨設立招股資本五百萬兩現已收足二百五十萬兩總行開設上海並設北京漢口烟台等處分行經辦各處匯票電匯及押款凡有放存銀兩或半年長年存款一切交易無不周妥克己並自備高大洋棧一所貨物均可寄存可押用銀兩棧租格外公道特此佈告

上海南市冠香號　應時禮品上市

自辦沙田柚○林檎金○鴨蜜甜橙○南安○子糖○廣東臘腸每元四斤○...東香腸每元四斤...茶食品招牌...俱全以廣招徠...在外公道...新開...台立

中國高等戒烟會社廣告

敬啓者本會發明之戒煙法極簡便極妥當戒者毋庸在會住宿祇須每日來會如法飲服...精神仍與吃煙時一樣毫無牢點疲困心神...以二十天爲一期...有名醫王道貴並...三天內如不見效...可將藥水帶回照章飲服亦可...按本會之藥物如有偶疑盡可化驗是耳會所設在棋盤街金隆里內

生宰梅花鹿

本店今運到北口梅花鹿於十一月初六日出售...每一天...諸君...預定...角每元...外鹿茸...廣東燒臘...四品香...四馬路一品香外...

蝦蚶螃　減價八折

自向本埠...以...價格...八折...新聞...

招請跑街

本公司...生意日...外近路...以...地步...有意招聘...可也...馬路...公司...

京都天寶齋　嫩面玉容散

此散治男女面...每...二角...每...每...每...

耀華遷移

本館現遷往南京路中市大馬路...三家...寶坊...

漢堡拿爾公司

NobelHamburg Explosives Co Ld

1 漢堡拿爾公司係世界著名大廠始於一千八伯六十五年爲阿弗德拿爾所創設專備炸藥引火管各種等物現由瑞記洋行經理總行在上海分行在北京漢口等處

7 PHOENIX Aktiengesellschaft für Bergbau und Hüttenbetrieb Hoerde I. W.

德國鳳凰廠資本一百兆馬克工匠三萬三千多名鋼鐵製造廠及煤礦漢特維倫分廠事務所設漢地（在德國之惠司發立許）製造之物如左

鋼廠　溶磨廠及機器製造廠　製造輪軸及各式異樣轉輪及各種底板車心等物

鎔鐵廠　各種鋼件

壓榨及打印廠　製造電路及電車所用之車床橫樑及各種車盤架等件

路勞脫分廠事務所設在漢史堡路勞脫製造之物如左

鑄鐵廠及機器製造廠　製造鋼盤以供磨坊及渣滓金類廠及造廠等用

製造分路軌廠　鐵路應用之分路鋼軌及橫軌等

壓榨廠及製造鋼彈鋼罐鋼管鐵磁焊鎔金鍋及沙漏鐘等

鋼廠及磨廠體像及各種路上鋼軌礦中所用移動鋼軌或高

阜之路所用軌道及車心等件　每年出產約重四十萬噸

惠司發立許分廠事務所設在漢姆（在德國惠司發立許）製造之物如左

及磨廠及線廠　製造各種鐵線（花線在內）絲網鬚線包皮線

鋼及彈簧夾具等件

鋸釘廠　製造各種異樣釘

騎馬釘廠

輪軸及第一製造各式自粗至細之各種騎馬釘

漢地及史堡路勞脫之分廠均係專門製造汽車及電車所用之鋼軌分有一百部分之多

每年計鋼軌之銷售於世上各國自至一千九百零九年七月一號已有一萬六千五百啓羅密達矣

底板腳板及分路鋼軌等均極完美

送糟白帽蛋糕

上海英大馬路同安居　本居冬至...來...外...鹽...蛋糕...

奉揚寒谷春生酒丹　壯陽種子奇驗

僕於壯年縱好冶遊寓申江日尋歡於桃花門巷不意庚子患吐血咳嗽...

崔氏辦香盧總發行所

崔製消痰半夏各省經理處

香山正埠致和堂○山東威海衛同興義○砍石寨橫八和藥房

安慶省城中英藥局○紹興府橋華安公司○宜昌府華西六藥房

山東濟南普太和成○紹興城內華英藥房○開封府城茹古山房

湖北京山縣鄧益泰○安慶省城華英藥房○鎮江府五洲大藥房

屯溪西鎮石翼晨莊○山西省城中西藥房○江西合同茂...

安慶龍門南洋藥房○雲南蒙自萬來祥號○嘉興府城安吉衣莊

南京城五洲大藥房○南京大街大英藥房○餘姚臨山衛壽康號

開封北土街普太和○常州府華英藥房○紹興柯橋德茂典當

杭州清和坊光明寺○清江東街中西藥房○紹興...

河南彰德茹古山房○長花鎮亭綢緞莊○常州...

湖州南潯...號○東安風沙新學社○開封...

蘇州觀前街新源...○蕪湖腱巷中西藥房○近有假冒須認明牌號切切小心

蘇州觀前...○山東威海衛日盛德○香盧牌號切切...

江西洗馬池仁壽...○江西省城黃慶仁號○如有偶冒...

開封河道街晉錫號○成都學道街輪文室○本盧通報自當重酬

...○寧波大道頭其香號○上海...

...○安慶四牌樓天元祥○晚香店轉...

...○...口益壽大藥房○家...

...○福州總督口書人氏○香盧總發行所...

汪由敦臨多寶塔楷書

此冊寸楷字極工整學中用最佳每冊三角

發行所　北京琉璃廠西門　蘇州都亭橋　上海望平街有正書局

立愈遺精金剛百鍊丸

家傳秘製奇方　冠稱天下無雙　凡患遺精淋濁　服後立即安康　遠埠郵購最妥　幸勿觀望錯過

...每洋七角...一大盒洋四元○另製第一馳名遺精貼...

上海三馬路中市...

南田畫晚行箇大扇面每帖三角

總發行所　北京琉璃廠西門　蘇州都亭橋　上海望平街有正書局

自造新發明金銀離鼻眼鏡

本號自造各種金銀眼鏡新式離鼻眼鏡可免生瘡鉤耳生厭...

上海　蘇州　全昌金鋼鑽號啟

化食.消毒.排瘴.防疫

東瀛第一　備急聖藥

大日本醫學大博士三輪井上兩大家秘方

大日本陸海兩軍醫總監保明卓效

主治　傷暑中寒　水土不服　腹痛吐瀉　卒中昏倒　頭痛目眩　時行瘟氣　酒醉暈車　痧痞泄飲　蟲蝕牙痛　食積不消　虛弱貧血　精神鬱結　其外一切危急諸症服此丹即能消毒除疫興有起死回生之靈效

●仁丹揀選高貴藥料係所居心良以故居常服此丹能開胃消食防疫除氣舒...爲強　而其味清香並祛烟毒酒害...能除口臭

價目　...

The most refreshing medicine.

MORISHITA & Co. OSAKA, NIPPON

總經理河南路東亞公司書藥局

地方要聞

○閩省調查財政之認眞

閩省財政監理官嚴璩調查財政頗見認眞因部限全省造成清冊盡九月底交部覆核七月間業經尙藩司札飭各州縣繕造冊籍繳省以備彙解呈部惟各府州縣從前所造報銷冊皆有浮冒歷來無實數實報率爲常事中有非歸公家之款甚多若盡數報出現時報冊核與以前報冊大相逕庭不得不照前届所報之冊略爲更改繕呈到省乃一經披核其不盡不實之處都已畢見因得難繳部隨經電飭再行改造實數趕速繳省云

○(浙省)洋務局請嚴禁洋商在內地營業

近來浙省各屬疊有洋商在內地營業情事甚至愈聚愈多幾有禁不勝禁之勢迭經紳商稟請撫督照約辦理飭令遷徙聞現由洋務局已切實詳請撫憲從速嚴禁各洋商在內地營業并乞即咨明外務部飭令照約一律遷移不知上台如何批示辦理也

○福州商會對於籌還國債之淡漠

福州商務總會於此月念六日接到天津商務總會來電云申庚兩次賠款擔負繁重上下交困外人有監理財政風說非決意籌還萬難自立敝會擬辦籌還國債會閩風響應惟茲事重大應聯合發起擔任貴會素具熱誠認可草章郵寄望速復定議切盼云云聞現在贊成與否尙未答復云

○湖北公債票之寥落

湖北舉辦公債係前督陳夔龍倡議其一切章程均未照章交諮議局議決即通行從辦前經諮議局本欲提議後因意見不合多有附和官場者且此案已經奏准未便反對致觸富道之忌即有不聞不問之例詎料初一日開辦先由官錢局經理投報者寥寥無幾前日護督接度支部咨開本部遵奏議覆湖廣總督奏湖北財政支絀援案擬辦公債票一摺本年九月二十三日奉 旨依議欽此查原摺內開募集公債爲近日東西各國通行辦法日本大藏省特設國債整理局以經理其事蓋貸財爲用主乎流通苟誠信之相孚自咄嗟之可辦前年直隸創辦公債頗樹信用雖利潤略輕較之息借洋款利權究不外溢當初定章准完納地丁錢糧及各項稅釐實爲扼要辦法此次該督以鄂省者後局積虧太甚亟宜清償擬募集公債二百四十萬兩借債還債自屬勢不得已之舉所擬章程核與直隸辦法大致相符自應准其試辦一俟辦有成效應令專欵存儲早清宿累不得以募集較易任便挪用應請飭下湖廣總督飭司認眞經理以維久遠而堅民信等因當經楊護督咨錄轉行司道及官錢局曉諭民間俾期踴躍輸將不知一紙露佈八方響應否

○浙省輸運賽品已通飭各關道給予護照放行

勸業道董季友觀察詳請撫憲以浙省將來輸運各項賽會出品誠恐洋關留難阻止殊多窒礙請由杭甯甌三關給發護照以便放行聞已奉撫憲准予札飭三關道照會稅務司遵照辦理云

○江甯物產會改定會場

江甯物產會原擬假城隍廟爲賽會場嗣因與賽物品甚爲繁富該處地方狹小不敷陳列辦事同人又以江甯係屬省垣該會爲各屬之模範且即爲勸業會之雛形不得不加以擴充以免貽笑茲已租定復成橋東韜園房屋爲賽會場原訂之城隍廟解即改爲元甯物品徵集所以韜園後臨秦淮頗有台榭景致頗佳所有布置會場事宜公請協贊會評議員和花岩勸業會調查科長陶賓南兩君出而經理并派員赴上海出品協會延攬各種游戲以助會場興趣將來開會必有一番熱鬧云

○閩省錢商大恐慌續誌

閩省錢商大恐慌一節當紀前報茲閩日昨福建財政局照會商會咨云奉督札准陸軍部水票遞到度支部咨通阜司案呈本部具奏厘訂專章限制官商銀錢行號濫發帋票一摺宣統元年六月初七日具奏本日奉 旨依議欽此應刷印原奏章程恭錄諭旨咨行閩督查照轉飭官銀錢號並飭商會紳董轉知各號商切實遵辦可也計刷印原奏章程等因到本部堂准此札局會同福藩司查明分別轉飭切實遵辦計移會藩司衙門一體飭遵外合就照會爲此照會貴會紳董請煩查照傳知各號商切實遵辦施行云云各錢商聞信又皆倉皇失措矣

○洋務會辦將辭職

福建洋務局會辦林和叔觀察居恒與人言近來洋務極難辦天安寺交涉一案我何嘗有媚外而人偏罵我媚外我此安排結後決意辭差而閩官場奏其實省憲對外不能强硬致使辦事者終不能不輾形棘手云云特未知其果能決意辭差否

○皖省雜錄

▲組織農林公司　現有皖商楊守訓者勸得省城西門外七里亭地方面積甚廣廢棄可惜擬即集股洋千元開立農林公司名曰天成先行採購桃株試種楊柳一俟辦有成效再爲推廣樹藝以闢利源經已繪具地圖呈請勸業道轉詳立案

▲毫光巡警教練所　皖省巡警甫具萌芽各屬需人整理往往借材異地巡警道卞緒昌觀察因爲擴充警務起見特於教練所附設自費班招生投考以爲各州縣將來警務人才之用頃已取定正取八十名備取四十名入所研究異日畢業與官費生一體收錄効用以示優異

▲蚌埠鐵路仍設呆橋　津浦鐵路南段經過鳳陽之蚌埠鎭原議橋孔設立呆橋嗣因鹽商以蚌橋爲鹽船必經之地設立呆橋起截不免危險意欲翻改前議然工程司以活橋不如呆橋之垂久遠頗不贊成其事但爲衆怒難犯又不得不備予通融擬於該鎭上下游擇地設立船隝安置起重機并駁船以便卸貨賑施之用鹽商均表同情由總會辦據情呈請督撫奏咨

（洗）（染）生髮膠（包）（治）頭髮

本主人專門包治頭面部六種藥○鏡面散○生髮膠○咬髮癬○頭痛○目疾耳聾包治包愈倘或不靈加倍受罰保單爲憑

[illegible]

四川購印譜者鑒

近與上海西冷印社訂立販賣特約凡該社所出各種印譜均已販運至川如欲批發者可就近向本記購取可也　成都東慶梓記書莊啓

感謝　辮香廬廣嗣金丹　種子神效

凡購此藥務須認明辮香廬牌號在根德里內方是的眞附近假冒格外留意切切

[illegible]

地方通信

○湖北通信

▲荊宜道請撥宜埠審判廳經費　湖北荊宜關道吳觀察詳以宜昌係商埠應設各級審判檢察廳部章限於明年成立現擬預備立憲國會政自應依限籌備惟該宜昌府存守東湖縣署斟酌評以舉凡建築監舍開辦經費及常年用費均屬不貲就地又無款可籌向省制應之籌備成立均有期限憲政關係至重勢實難以再延除由道批飭該守縣査照原司詳定辦法先就府署附設高等審判見習所無以憑附設地方審判見習所以資練習期無誤本年籌備之限外非特請宜埠審判廳經費難籌原因具稟鄂督請飭藩司籌撥的款濟用該道並爲聲省經費起見附稟陳請將高等地方兩廳均附設於府縣署內俟川漢鐵路告成輪軌交通商務暢旺再行籌設各級審判廳會云云聞鄂督院以審判見習所係屬籌備時代原可附設於行政官署至宣統二年省城商埠審判廳成立行政與司法自然爲一壹可再附設於府縣署內致與行政混合至所請飭司籌撥經費作正開支能否可行特併飭藩臬兩司會同核議籌備處會同核議復奪

▲鄂學司呈報洋教員名表　署鄂學司高淩霨以部章咨省學堂聘請外國教員須將季造具名冊呈部查核茲特將湘省學校所延東西洋教員籍貫姓名國籍限以時開列(一兩湖師範學堂)三澤太郎　高須良與稻並與吾(二方言學堂)施方德　馬振東　白井勝三　郭汝基　格林(寒)　中野太郎(三農業學堂)吳山穗太郎　美代清彥　後藤房沼　横山春坪　近藤時太郎　船岡獻沼(四陸軍學堂)海尼士　福克司　泰伯爾　中村重臣　河部清一　山田勝治　南智浮成　杉寬一郎　相羽恒三　伊東眞經　小山田淑助　勝木恒善(五礦業學堂)安的生　瑟爾蘇(六商業學堂)北田正寅(七文普通中學)森川勉(八法政學堂)作田莊一　玉本憲莊　野村浩一(九講武堂)眞藤駿士　遠藤保雄(十鐵路學堂)折原佐十郎　志水貞彥　進藤益人　佐藤知恭(十一女師範學堂)丹雪枝子　大杉壽子　佐藤科子(十二模範小學)武井初子

○松江通信

▲教育出品研究所成立　松屬教育出品研究所於本月初七日開成立大會會場即設在教育會內下午一時松府戚升淮太守暨華婁張步青劉宣會南大令均蒞會各縣學界到者共五十五人屆時由監督戚太守宣佈開會宗旨經衆公決暫由華婁教育會勸學所爲研究會通信機關次投票選舉各職員(幹事長一員)庶務兼會計幹事一員(書記幹事一員)用單記名選舉每票舉三人投畢開筒對君宰平稅票三十五爲最多數陳君菊蒙得票十六與君伯庚得票十三次之並公決各縣調查幹事員由各屬教育會會長勸學所總董教員担任至研究會經費問題公決由各屬教育會勸學所籌措假定洋四百元照各屬認物產會紳捐四分之一爲派云云時已天晚遂即散會

▲祝壽誌聞　江南提督劉華軒軍門今歲年屆古稀已逾誕辰於一陽吉日補祝七秩生辰部屬官紳是標員弁莫不趨轅慶賀恭祝長生時則輿馬喧闐衣冠踏蹟或祝壽王母之桃或上南山之頌而軍門則以國制未滿爲辭盛禮均屏不受聊設筵以鳴謝悃然而一時熱鬧已覺異於尋常云

○蘇州通信

▲井員押送出境　蘇垣城門外有警卡委員許某曾爲北洋洋關書吏前因作弊脫逃捐納縣丞充當蘇差事爲該總關道訪悉近有給電蘇撫請將該員從速押送出境以清仕途云云刻經護撫陸中丞隨即備文札飭牙釐局會辦黃觀察遵照辦理矣

▲瑞升督啟節誌盛　升任湖廣總督瑞制軍於上月抄自交卸撫篆後本擬定期於初七日起節赴滬各節已誌前報茲悉是日午前先由制軍命駕出轅赴護撫署學臬各署及各紳士處一路肆行直至正午始行出城換坐營馬車駛抵車站當由省城護撫陸中丞以下文武各官道及紳學商三界紳士咸往火車站恭送如係所云隨導相送者如撫標衛隊巡防營軍隊及七區巡警暨隨從制軍赴滬各員如農工商局總辦張觀察及景大令機撫韓武巡補館宗蘇等數員一路恭送之聲不絕於耳官場一時頗形忙碌以盡敬意

▲道府親蒞各縣秋勘　蘇州府何雅太守近因本年所屬各縣大半荒歉之象所云低窪田畝被災之區爲數甚夥現屆各屬啟征下忙冬漕爲分爲難故由太守遵奉憲札循例舉行親赴各縣秋勘以重清務茲於初七日由太守恭送瑞升督起節後即於是日午後由省乘坐官輪起節先行赴常昭一帶察閱一週然後至江震崑新各鄉及長元吳三縣各屬大約四五日內即可公畢旋省矣

▲札委學司彙充酌政紛文案　護撫陸中丞以現署蘇提學司學術優長熟諳新政特加札飭委撫轅憲政總文案並彙充咨議廳議員俾資贊助一切云

▲修葺馬路橋梁竣工　蘇垣閶胥門外一帶馬路橋梁前因年久失修損圻坍塌經工程局委員報禀稱通詳禀明省憲先將胥門馬路小日暉橋起至盤門甘棠橋止大小各洋橋次第修葺由局招匠投標包造開工至今已逾兩月現已一律完竣昨經郡通守詳請關道惠觀察巡警總辦汪觀察過委李暉墀大令前往驗收工程以昭核實

時評二

中國天然絕妙之農產國也江蘇尤爲農產最相宜之地也然農業衰落至今極矣當此財政艱難之日上以是焦灼下以是興嗟莫不以開濬利源爲急務開濬利源舍農產而奚屬振興農產舍農會而不能政府鑒於此故電各督撫而催興農會督撫鑒於此故催各地方興辦農會各省鑒於此亦皆先後興起而設立農會而獨我江蘇人皆淡漠戚之抑又何也

（新）

[illegible]

本主人專門包治頭面部六種藥○鏡面散○生髮膠○咬髮癬○頭痛○目疾耳聾包治包愈倘或不靈加倍受罰保單爲憑

洗 生 髮 膠 包 出 頭 髮

四川購印譜者鑒

近與上海西冷印社訂立販賣特約凡該社所出各種印譜均已販運至川如欲批發者可就近向本記購取可也　成都東慶絳記書莊啓

本埠新聞

紀事

（郵傳）部核准蘇路公司築造瓜清鐵路

瓜清鐵路經蘇路公司呈部核准茲得郵傳部照會已允准立案其文如下　爲照會事路政司案呈前准蘇路公司呈請建築瓜清路綫當經本部咨詢督辦津浦大臣並由部派員會同呂大臣札飭之羅道國瑞前往查勘各在案茲准督辦帮辦津浦鐵路大臣將羅道國瑞會勘說略路綫圖一併咨復前來查說畧內稱蘇路公司現在規畫係由瓜至浦實與津浦南綫之由浦繞皖由皖達徐而至山東嶧縣者不至同向並行等因○瓜清一綫既與津浦南綫並無妨礙應由本部先准立案除咨江蘇巡撫查照外相應照會貴公司查照即將集股定綫各辦法預計開工竣工各期限迅速報部以憑核辦可也須至照會者

○研訊民吁報館發封案　民吁報館未訊先封一案昨晨十點鐘奉公共公廨寶讞員會同日領事三穗升座特別公堂研訊該館主筆范鴻仙仍延扫文禮明兩律師代表先由扫文帮辦費烈律師上堂譯稱此堂所控是何情節迄未宣布上禮拜六僅接到各論目錄一紙種種內容不得而知今晨傳訊被告方於昨日得知而敝律師與禮明律師均於今日臨時得悉所有應辯各節均未預備無從對付更先請問此案究係何人原告何以由日領蒞廨會訊寶讞員即論曰此案先由日總領以該報所載（實且得中日邦交照請道憲飭廨傳訊旋經日領以該報傳訊後不應連日詈罵復又照請道憲封禁就表面上觀之已知日領事爲原告況前堂貴律師等向公堂索取論稿因道署與本公堂兩處均無此稿致未照辦旋仍由本分府照催日領將各論目錄二十六則抄送道轅轉發到廨即給被告側看昨日三穗君又欲會訊本分府即以被告祇有目錄尚無論稿查閱而三穗君以爲該報自有報冊可查今日貴律師等又問及此案究係何人原告而據三穗君答稱此案日領不能作爲原告因當時日領見該報所論有傷中日邦交照請道憲查得果有其事因而傳訊及於封禁被告第一次到堂確係英領事堂期英領以爲事不相關所以案歸日領會訊現在應將前項目錄先行查明究與邦交有無關礙再由貴律師等到堂聲辯費律師又起而謂日聞論之下實深感激惟此案實因組織不合法且與中西條約公堂律法均不相符查扫文律師既爲被告代表當即函請日領將控告各論底稿發下詎日領以並非原告請赴會審公堂抄錄等情答復然則此案日領既不認爲原告又非捕房工部局所控明係道憲原告應歸英總美三領事會訊惟第一堂英領事允許先封敝律師不勝抱歉但該報館已封閉有四五禮拜之久而所控究係何論有礙何論不合迄未指出實在證據此等辦法實在不規則不公道更與中西律法不符若以本發目錄而論計共二十六則內多照日報所譯如逐一查譯殊多費事且報已封閉何來底稿翻閱以例而論應請立時啓封或請堂上即以道憲公牘上所指兩論作爲此案控告問題寶讞員商之三穗君諭各退去候日領將所控各論底稿斟酌定妥應否二十六則全錄或摘錄數則聽候午後四點鐘回復至於該報館應否啓封仍候稟請道憲核示

○公奠比國君主忌辰　今日爲比國君主忌辰日昨經道憲蔡觀察論知英公廨寶讞員定於今午偕赴比總領事署致奠以睦邦交

紀事畫

飭捕送民出境

上海縣田大令昨特派差嚴桂將湖北難民劉樹聲沈氏等男女九名口解往嘉定按站遞回原籍因經過英美租界由縣孝擧請總巡捕房捕頭飭令五百九十一號華捕護送出境

○瑞升督行轅紀事　鄂督瑞莘儒制軍由蘇來滬駐節小沙渡公館已記昨報昨日上午道憲蔡觀察上海縣田大令及英讞員寶大令法讞員聶司馬等均詣行轅稟謁制軍分別接見

○女工聚衆至公堂喊控　昨晨有繅絲女工數十人羣至公共公堂喊稱均在新閘路協盛絲廠做工因被克扣工洋並不付每月例假三天工資懇求究追等情據該廠經理奚露生供稱並不扣付情愿照給等語寶讞會商英廨繙譯官論奚將已資照給並諭各女工不得聚衆滋事兩造遵諭而退

○商法討論會議事錄　初七日商法討論會在愚園開會其三會長報告詞及編輯員陳述之辭均已錄登本報茲將議事情形備錄如左　是日所討論者爲調查案之第一編公司　第一件先由周金箴君代述上海商會會員貝君潤生於本案第三十九條修改之意見略謂照現在習慣合資營業辦法遇有虧倒係由各股東按股分攤並不負連帶之責任原案連帶悉數清償云云與習慣牴觸故擬由李君申述請將修正並謂現在合夥營業契約多係按股分攤若照此案頒行則商界必多擊動影響甚大當由編輯員秦華君說明本條係公司對於債主之關係故須由股東連帶悉數清償以保全公司之信用庶幾債主不致危險而經濟易於流通至按股均攤係各股東內部之事蓋對於內則股分有大小對於外則責任無輕重也對內之關係另見本案第十七條自不能移作對外致債主受虧旋由沈仲禮君言照英國無限公司辦法各股東均負連帶無限責任故債主甚願與無限公司往來公司有此信用故能經營偉大之事業本條原文與法理極合繼由王瑞芝君仍主張修改免除連帶各埠商會代表發言此說者亦有二三人於是陳良初君張右企君反復討論調停兩說語意甚叫斷旋經周金箴君言此事須分三層說明一有限公司本無此問題二無限公司既稱無限自當仍照原文無庸修改三現時通行之合資營業遇有虧倒照向來習慣按股均攤究於三者之中願辦何種總以開辦時註冊爲准劉孝君所慮擊動習時契約之說亦可解決於是孟庸生君起言調查案之本意係保公司之信用主張修改諸君之意見係保護股東諸君究以何者爲重請主席宣布表決向淑予君起言主張修改諸君所慮者與現時習慣不合恐此法實行必將更訂之合夥契約作廢方可適用其實此事應規定於施行法中國家頒行一種法典必同時頒布施行法在施行法中裁清之則舊時所辦之合資營業自然不至擊動旋經大衆公決本案第三十九條與現在合資營業之習慣稍異呈請政府時應將此案聲明請政府規定施行法時於此層注意　第二件宣布遵參議會意見書八條提出討論甲原案第二十二條擬以出資額爲準乙原案第三十九條擬加入股東之求償權丙原案第四十條擬添入新股東之加入如與公司訂立特約可免前欠之責任丁原案五十二條擬加入得股東允可於退股後即時免其原案第六十一條擬加入借券二字己原案第六十八條擬加入任令之股東應任訟費及虧賠等款庚原案第八十八條擬加遠處股東應應綫一串辛原案第一百三十五條擬加入公司創辦不成應專由創辦人賠償費用以上各條編輯員逐一聲明原案理由謂所擬各節均極詳盡但其中有爲原案則條所包含者有須規定於他種法令者理由甚詳旋經公決原文可無須更改所有詳細理由仍由編輯員逐條答復並將答復書宣布至此因時間已晚定次日繼續討論遂搖鈴散會

瑣聞

● 城內 ●

○官事　江南提督劉華軒軍門昨謁本縣從右營參府陳豹臣參戎守府易樹棠守戎均至松江郡賀新任公舉分別回申

○賭徒　龍華汛防步隊三營管帶昨日派兵押解爲首聚賭之湖南人謝嗣初及因賭起釁之楊桂生楊貴和張敬得四名到縣奉田大令諭飭看管候訊

○臟敝　道憲蔡觀察日前因有要案派委薛恩密查昨日傳薛詢問薛回稟奉諭往查並無影響觀察大怒謂薛僞查要件擅敢敷衍撥糧可惡即派道差將薛押發到縣田大令接奉之下立即派送捕廳看管

○竊案　鍾姓安失竊衣服案內之傭婦翁曾氏並翁氏供出前冒培文女事敦管之婦維新瑚亦提到案本縣孫審訊明府復訊雖以是日妻往鍾家留爲曾氏以家失竊求究曾氏供繼維新是主人之友是日到來係房東之女開門婦人時正畫臥趙稱主人命取衣服索匙婦人不給趙即入房開箱取衣而去婦人仍未起身阻止趙供鍾將該氏私刑致供該氏評祭明府以情節可疑仍氏還押請姑交保飭差查明再訊卜證到署前趙將鍾扭住索討借洋二百元彼此爭鬧爲明府所知將趙交差候質

● 南市 ●

○開單報贓緝賊一　滬北新洋務局汪公館初四夜被賊潛進竊去皮衣袍褂十餘件值價頗巨業已開單呈報縣局及總工程局轉知西南各區一體派探協緝贓賊務獲解究

○開單報贓緝賊二　松江水昌帽作主朱泉泉來滬收帳事畢前日乘滬嘉火車回里在彼等候被賊竊去大皮夾一只內有現洋二百九十餘元及小洋鈔票匯票保件等共有千餘元之譜已開單報請總工程局及南區請爲派探嚴緝並函懸賞重酬云

○海味行受騙　前日有胡子亭者至小東門外洋行街順泰祥海味行選購白木耳官燕等值洋三百二十元囑送至南市恒義公客棧去後由棧中某客付給德記中莊期票一紙計洋三百五十元命向毛家弄生大元布號後屋內施姍生處收洋後再找還洋三十元詎知叙乘間逸去該行夥秦少齋稟察報廳將該屋同居之傭婦沈張氏扭至工程局控追陳裁判訊得氏供嚴姓所用並非施姓判無干斥退候飭探再行徼查

● 英租界 ●

○查獲匪類　盜匪呂步云俞雨亭王洪林曾云聊即項云聊陳錫林即王錫林等五盜由靜安寺捕房包探陳云忠陳永康拿獲解廨訊押各情已紀前報前日又經該探等在麥根路九百八十一號房屋內查獲撑篙盜船夫王春泉盜婦張錫氏高王氏張奚氏項曹氏王陳氏及小孩二口一併拘入捕房昨解公堂請訊王陳氏供在杭州賣唱度日錫林帶滬與該氏等同居餘不知情項曹氏供稱隨夫項云聊來滬張奚氏供夫阿三現不在申與呂步云同來高王氏供夫高阿三亦不在申張錫氏供伊夫張三寶不知何往等語王春泉供係高王氏之夫高老中囑令撑渡不知伊等是盜求察中西官得供判一併分別還押候奉復訊核辦

○人銀並保　婦人曹陳氏控曹阿木私當珠兜等情昨由捕房解究襄讞李司馬與英副繙譯官判曹阿木交三百元人銀並保限三禮拜理楚

○迷路小孩　小孩蔡仁林張金福均因迷途於昨由捕送廨請訊蔡孩供在城內習學成衣張孩供是平望人年十三歲餘供含糊中西官判蔡派差送至城內警局查傳其師認領張暫發棲流所候認

● 法租界 ●

○屋內尙有何物　車戶主陳阿六因短欠房金數月無以彌補遂於前晚潛逃後爲收租人劉利章尋見扭入捕房昨解公堂請究陳供實因貧迫出此下策求恩寬宥判陳押候查明屋內當有何物再示核辦

○飭送警局訊究　李寶生前日在城內某姓家竊得極板數塊攜往城外欲圖銷贓行經小東門外當爲巡街捕攔住一併拘入捕房解廨詳究聶司馬以事主既在城內飭發城內巡警局訊理

○交保限繳貨洋　洋行夥倪世鑑前控品味齋肉莊主黃世調虧欠貨洋一百零六元四角等情經聶司馬推詞傳訊據供係弟黃世詒所欠故判交保還將世詒提究據稱因虧本店已釘門閉歇求恩寬限料理聶司馬商之繙譯領事判交保限一月付還

● 美租界 ●

○預防兵士滋鬧　美軍艦兵士數百名奉艦長命登岸一節已詳前報茲悉此項艦兵駐紮美捕房內該艦長恐衆兵士或有鬧飲滋鬧情事特派兵弁數員日夜分班在途巡察以資管束而整軍紀云

○窳傷車夫頭顱　前晚有一酒醉艦兵在有恒路以洋瓶擲傷車夫王正興之頭顱王投報捕房飭探協同兵弁將該兵拘獲候辦

○看赴衞署稟控　昨有鋼匠周阿生向崑山路七號某甬人家索討修火爐工資詎該甬人忽稱失物反將周扭控捕房捕頭詢無証據斥退不理並著周赴衞署稟控

○粤人私賣洋烟　天潼路普慶里一百三十三號某粤人家私賣洋烟被捕房查悉候稟公堂傳案訊究

● 北市 ●

○警局添設醫學　閘北巡警現添醫學一科日前傳諭各路局區正副巡官着於每區長警中遴選十五名送交總局聽候命題考試合格者錄送醫學補習所肄習每星期並由洋總巡官丞君帶往仁濟醫館實地練習云

○西人具領原贓　西人斐斯羅住居麥根路日前失竊銀器四件昨日該竊王金生攜贓至小東門內當舖發探弁孫晉發人贓並獲解經裁判課員孫明府訊實判責二百板還押贓由該西人投案具領

○判候原告質訊　王森記木作主前投英公廨控陳正記欠包造馬路工洋三千餘元昨日廨員派差至四路二區將陳移提到案該區副巡官傷總巡局請核當奉警法科長聶司馬論以該被告住居華界按照以原就被定例此案應歸警局訊理判陳暫行交保候王某到案質訊核斷並飭來差回署稟覆

時評 三

度支部議覆都察院代奏舉人張毓英等條陳銅元事宜其於錢糧釐稅官吏舞弊一節但曰應由各督撫嚴飭所屬徵收稅項不得抑勒而並無確實之辦法既非請旨飭下又不由部咨行眞所謂不着一字者倘而我民將何如

凡購此藥務須認明轄香廬牌號在根德里內方是的眞附近假冒格外留意切切

感謝轄香廬廣嗣金丹種子神效

無嗣亦殷心爲發之上月友人自申來羊惠贈貴廬所製廣嗣金丹兩瓶照法服之已懷妊尤爲事出意外當何如之特此鳴謝以答貴藥室製藥之功并爲諸君欲種子者告假冒須認明轄香廬牌號在根德里內方是的眞○廣州天平街沈進士第竹暄氏啓

小說時報第二期出版 每冊六角

插畫 (一)五彩印時裝仕女封面 (二)五彩印上海妓女之時式裝 沈麗華 高桂寶等人 (三)上海女子裝式之變遷 (四)羣鴻戲影圖 紅冰館 韓翠蘋 沈麗華 趙香玉 (五)三十年前之金山 現時之金山 (六)短篇 一縷麻(笑) (七)鴨之飛行機(笑)

(八)名譯 生計(冷) (九)寫眞帖(笑) (十)時聞 火車盜(冷) (十一)輕氣球探險記(笑) (十二)長篇 鏡台寫影(笑) (十三)大俠錦幌客傳上卷(笑) (十四)雜記 息樓談餘 尚有文藝 時報謝禮問答 新事新物 采色圖畫等不列目 每冊定價六角 定全年十冊者連郵費五元五角 郵票作九扣算

總發行所 北京廠西門 蘇州郡亭橋 上海望平街有正書局

眞正立止遺精第一良方

廣東彭壽堂◎包煮遺精◎服立止◎屢試屢驗◎活人無算◎經售處廣士醫生紅色補丸分售處蘇州郡亭橋西新聞報分館

市上遺精諸藥絕少見效如欲一料服完即可全愈再服一料永不再遺者惟本堂所製陰陽八封丹確能如此有驗此丹功專補腎佐以固精益髓精心止夢安神利水之品使心腎兩交自然魂夢安而精竅固不論新舊遺精有夢無夢服後其精立止永不再洩誠有水火既濟之功陰陽相生之義服久腎虛腰痠健可以一索得男此無他精充盛故也

惟此種良方四海之內只本堂一家偏製服者誌之每料四元中盒二元小一元外貼固精封臍膏尤妙每對一元二角◎金鎖固精丸每兩三角每盒四兩一元治遺精久白濁立刻見效賜顧者認明拋球爲商標首河南路三層樓七號羊房廣東彭壽堂交易內懸上海縣禁止假冒告示爲記

江蘇通州師範學校招考二次丁班生廣告

本校招集生徒除照章由勸學所教育會備文申送外兼招外籍寄居本地及非寄居本地生徒簡章列後

年齡 二十歲左右 程度 高等小學畢業或備有高等小學第四年程度者(如有志力學而實係極寒苦者本…) 年限 五年畢業 考期 本年十一月二十日至月底爲止 納費 學費本籍二十圓外籍三十元膳宿雜費四十元通學生除納學費外另納雜費四元分兩學期開學前預繳被帳書籍操衣自備校可於二學期後特許爲苦學生免納學膳費 學科 修身 讀經 講經 國文 教育 歷史 地理 數學 外國文 博物 理化 農業 法制 經濟 習字 圖畫 手工 音樂 體操

新貴州老山桫杉苗板

本號親赴貴州遠入深山採擇老年杉木改良鋸法現由古州運回大四塊桫杉並八仙十全各種其正圓心血板十餘付因作貨極少道路艱難搬運不易本主人不辭巨艱航海運歸更用火焰烙定價值以昭信守而示久遠如蒙仁孝君子賜顧請至各經理處接洽領看可也 總經理處現寓無錫道長巷楊宅 端記主人白

老沙遜代理鴨加輪船公司廣告

本公司有各名輪今因鴨加輪船之…初九日直往橫濱神戶等埠凡欲載貨搭客請向本行商議

湖北籤捐總局爲杜各處彩票仿照對號單發彩廣告

本總局籤捐票自光緒二十八年經前升任閣督憲張奏准開辦曾聲明湖北票發彩對號單不准他省仿照以杜影射從前江皖浙湘各票仿照發彩均經歷任督憲咨請飭禁尚未更章自行開彩一切均仍照舊一無增減其每次正副…票均於宣統二年正月分照改訂新章辦理以杜仿照本總局號單之弊特先將辦法登明俾各省各埠銷票處與購票者均有遵循庶免爲仿照等票所誤也 查禁現在廈門彩票安徽路票山東博山股票均照籤票號單發彩已蒙督憲電咨農工商部及閩皖魯督撫部院飭禁自保名譽鎖路特備一杜弊辦法現已禀明督憲將湖北籤票加爲六萬六千號每次隨意混出六千號仍祇售票六萬張所提發某號起至某號止共計六千號本總局於開彩前牌示局門並登各報將所提之號聲明俾衆周知所有正副

湖北籤捐總局告白

人壽醫藥室 沈製珠粉羊脂鏡面散 中外馳名 返醜爲妍

翰林院壽傑臣君 收無誤戊申冬月初七日寄◎沈製鏡面散◎專治風◎油光◎汗斑◎狐臊臭等症照仿單用包治愈每瓶二角五分◎洋五瓶又製雙料重用羊脂珠粉每瓶半元◎料六瓶二元

反嫫爲妍人人稱讚 足見貴藥室購得沈製雙料鏡面散◎僕今秋進京引見使至滬江弱到◎四料翰家分贈親友用之確有神效◎主人製此誠異超出尋常萬萬實深欽佩◎至情購者無幾乞者甚多◎聰心甚愜◎並由大豐公司滙上洋五元請再付沈製羊脂珠粉鏡面散雙料二料望固封郵寄江西廣信府玉山縣乾泰昌行轉交◎煙容◎雀斑◎酒刺◎粉刺◎黃黑◎晦色◎凍瘃◎燥烈◎紅癬◎白點

人壽醫藥室遷移盆湯弄中集益里對門上海只此一家仿冒者多購者注意外埠郵政局安各省均有分售 五角最久最重之症一料包愈不靈加倍受罰上海盆湯弄集益里對門 各省有分售貨價一律 抄錄原信留存案頭以昭確實而徵神驗冒售甚多購者認明地址外埠郵局安遞慎防僞藥

人壽醫藥室

敬贈五彩天官圖

已精印光輝奪目彩色鮮明之石印天官圖作爲贈品准自本月初十日起二十日止凡購本藥房自來血大號二瓶以上小號四瓶以上者附送天官圖一張既以酬諸君子惠顧之情即以作本藥房紀念之品遠埠不及者准以郵局圖章時日爲憑凡在期內發函者一律贈送以免偏枯而昭公道恐未週知特此廣告惟希 公鑒

總發行所上海四馬路老捕房對門五洲大藥房謹啓 附贈者此項贈品就照本總行門市而言外埠批發概不贈送以示區別而清界限

本藥房自行自來血信用日彰銷流日廣遠近諸同胞凡已購服者莫不從實讚揚遠道惠書深堪慰佩間有郵局掛號地址確切者均經分別登報聊酬盛意令者長至節屆年事告終尤宜酌贈海彩重申感謝

山西保晉礦務公司招股展限廣告

本公司招股定章共半年分三期每爲一期自光緒三十四年正月初一日起至宣統元年六月三十日止滿三期之限應即截止惟目下本省暨各省附股者仍踴躍…年…期展限一年自本年七月初一日起至宣統二年…最佳…學者入手最佳精印每冊大洋七角

總發行所 北京廠西門 蘇州郡亭橋 上海望平街有正書局

代做銅版珂羅版

本局所製各種新式銅版並珂羅版即玻璃版及印刷皆考較最精久爲有目共知而取價較他處爲廉如有小照或書畫等件須製印者價目另有細章外埠郵費自理

總發行所 北京廠西門 蘇州郡亭橋 上海望平街有正書局

中國公學工科大學預科招生廣告

(一)緣起 本校係全國公立學校經前兩江督憲端會同前蘇撫憲瑞奏准作爲工科大學預科 (二)學科 倫理 國文 英文 德文 法文 算學 物理 化學 測量 體操 具詳章程可向本校取閱 (三)入學資格 除本校中學畢業生升入外凡年在二十五歲以內品端身健具有中學畢業程度者皆可考 (四)試驗程度 (甲)中國文 (乙)論說 (丙)中國歷史 (丁)外國史 (戊)理化 (己)英文 (庚)代數 (辛)平面幾何及立體幾何 (壬)生理衛生 (癸)動物植物 (五)考期 第一次本年十二月… 第二次宣統二年二月初一日至初五日試驗…日分試甲乙丙丁戊己庚辛壬癸各科 (六)畢業年限 照欽定章程高等學堂三年畢業 (七)繳費 每學期學費十元膳宿費每月七元均須繳清方得入校 (八)報名 者均須繳報名費一元被取者作爲學費不取者退還 (九)校址 本年在上海吳淞新校 (十)附件 本校現設中學補習科五六七八九十各班凡有中學二三年程度者可於宣統二年上學期再開第十一班正月內投考新生

直隸高等工業學堂招生廣告

本堂於光緒廿八年創設延聘中外教員擔任課程迄今七載各科陸續畢業計共七班均經各學堂分派所需各項實業或留學東西洋或效力海內成效昭然本堂應用化學科機器科已訂於明年先後畢業茲擬添招高等科六十名中學科百名以資預備所有學費實驗費均須預繳學費每月一元如有膳費每月納銀四兩不在堂住宿者只納一兩五錢均須預繳一學期 報名 凡願來堂肄業者不拘本籍客籍祇須合本堂所定之資格註明姓名年歲籍貫學業住址繳二寸文憑相片限宣統元年十一月底前齊寄本堂聽候考驗 書籍操衣 定章自備 資格 按照學堂章程高等科須有中學第四年程度中學科須有高等小學畢業文憑 校址 天津河北黃緯路直隸高等工業學堂

人間第一宋拓淳化閣帖出版

此帖爲人間閣帖之冠爲張得天尚書舊藏尚書于帖之四周跋小楷字至萬餘言之多此跋爲鐵之小天籟齋中即世所傳巾箱帖也又有張晴嵐尚書加註其智真可知呂鏡宇尚書復以重價得于華亭請之御書付印以公之天下共將三尚書小影列于首冊精印成大本十冊共價一套定價七元正

總發行所 北京廠西門 蘇州郡亭橋 上海望平街有正書局啟

上海出品協會場內外增設廣告

本會開幕以來承各處送來新異品物業已陸續陳列現有三百年前之異順緒與近人仿造之題繡並列美術品中以資比較場外添設體育館招致滬上事會商團各操友研究體育擇日開運動大會以顯我國民尚武精神振起紳商各界人民精魂特此布告

崔製哮喘氣急丹 救命之寶

凡購此藥須認明鐵香爐牌號在根德里內防近僞冒僞藥欺人務宜格外小心免致誤購

此丹乃本廬第一家創製行世專治哮喘氣急之症人人秘傳…火起咳嗽痰飲中風寒其至水漿不能下咽片刻不得安臥睁目喘吼旁人不忍目睹本廬創製此丹竭十載之心血經萬人之試驗功用卓著無病不瘳發時聲嘶氣促頑痰上壅甚至當天寒病發之際特購功用詳登各報俾海內病家采辦人只要用白滾水送服三錢立見喘平氣短長夜咳嗽老年氣急多痰胸膈滿悶痰遇哮喘氣喘久病老年少男人婦兩元附送止哮膏一貼◎小瓶一元每料六瓶五元不靈包退還銀一料全愈且可永保斷根非如他家之服者暫愈不瞬即發所可同日語也大瓶惟附近假冒須認明鐵香爐牌號在根德里內切記切記小心小心

上海轉灣盆湯弄新橋南首見香爐右二十家門面根德里內崔氏鐵香爐 總發行所崔宗武啟

江甯陶吳鎮甘村店吳姓追修宗譜

老譜有遷移在外者多今恐未及周知故特登報申明望見報將支派詳細開明來信寄至南京門西小門口吳德泰號接洽可也

敬啟者吾族家譜自吳烈後至今未曾修纂昨於十月朔祭祀合祠公議復修以宣統元年冬月初一日起至次年二月底爲止致登 甘村店吳姓合族同啟

漢口王君主筆痴梧房明血來函自證

漢口主筆王君痴梧房明自來血證

愈十餘年

痔漏書

自來血爲藥中補血聖品遂令人在本鎮黃陂街中英藥房購得四小瓶賤恙稍有應驗四瓶服盡而十餘年之痔漏竟全愈矣且又不見別種他病可見自來血誠靈品也鄙人不忘此聖品除登報敬謝◎漢口中英大藥房外特行函謝◎貴藥房造此聖品之至意即此並候 各執事大安 ◎漢口中西報主筆潘王痴梧頓十一月朔 單掛號漢口第四萬二千八百四十八號

五洲大藥房台鑒鄙人患痔十有餘年近二年漏血過甚所有衣服無一未污以致面黃肌瘦脚酸手軟精神恍惚飲食不甘 嗣見本報登有◎貴藥房地球牌人造自來血…歸來照法服之先服二瓶覺

甌年外交報重定體例大為改良廣告

閱報增出三十五冊共出三冊預訂全年本埠四元八角外埠五元五角外國六元二角如購辛丑至戊申八年之報每價仍照舊價 上海棋盤街外交報館謹啟

廣東全省商務總會嶺南恒豐公司彩票

冬月十八開頭彩二萬五千元 本公司前經辦多年誠信相孚久爲中外士商許可茲復集資奉批准承辦移各省及上海道憲一體通行各省特每月開彩一次第二年第十二會每張分爲四十則每則售洋一角半共大票一萬一千號其號碼由第一千另另一號起至一萬二千號爲止以悅買主之意定於冬月十八日在粵東省城西關帝廟戲台當衆開彩由大憲派員監督以示大公其票頭少而中彩多足飲譽彩諸君之推獎也其中彩紅票…各分局及各分售處照本公司印出對號單爲憑本分局紅票無論記名無記名之票無從查對來使代付恒豐公司兌交或由上海漢口廣州總分局上海老北門外新泰票行內

山西保晉礦務公司招股展限廣告

本公司招股定章共分三期每期自光緒三十四年正月初一日起至宣統元年六月三十日止滿三期之限應即截止惟目下本省暨各省附股者仍絡繹而來自本年七月初一日起至宣統二年…

學者入手最佳精印每冊大洋七角

總發行所 北京琉璃廠西門 蘇州郡亭橋 上海望平街有正書局

代做銅版◎珂羅版

本局所製各種新式網目銅版並珂羅版即玻璃版及印刷書考較最精久爲有目共知而取價較他處爲廉如有小照或書畫等件須製印者價目另有細章外埠郵費自理

…每冊大洋六角 三卷共九角半 三角半

總發行所 北京琉璃廠西門 蘇州郡亭橋 上海望平街有正書局

鎮江西城外缸瓦廠榮慶里談錫三謝函 照登

裕麒仁兄大人雅鑒僕素患心胃氣痛發時難受醫亦無效甚至日不思食夜不成眠有友勸以烟進必治僕不深信卒至痛甚時欲求片刻之安遂一試之果解我雖不謂吸癮半載病愈癮成自此一燈相對顛陳消磨歲月忽忽二十餘年受害已極每欲堅戒根乏良方直至今夏僕友李潤生君回里道經申江耳聞貴藥之名觸念予生之苦因赴崇階購得**亞支奶**半打歸而贈僕服之即驗且無流弊計五星期居然戒脫閱數月焦而白矣若非**亞支奶**之功安得復覩天日自今已由焦而白愧無以爲報惟有修函鳴謝並請登錄報章俾天下嗜癖者共渡迷津同胞幸甚錫三幸甚（此函係十月二十四日午刻由郵局遞來裕麒氏註）

紹介良醫

南東亞同文書院校醫上原先生日本名醫也海上懸壺歷有年所深悉華人體質故能藥到病除咸歌其德僕等屢承診視真不着手成春誠當代良醫幸勿失之交臂今先生設醫院在西門外馬路慶安里藥餌靈奇驅役周到盍往試之 魏允濟 魏允恭 謹啟

發售處上海河南路老巡捕房北首東亞公司書藥局

靈効如此

◎子宮諸病 ◎憂鬱諸病

肚腹疼痛腰脚拘攣胸腹閉結以致氣絕或因白帶赤帶帶下等症顏色蒼白身體瘦弱心思鬱結心悸怔忡終夜不眠焦慮小事呼吸急迫其餘一切經血諸症

◎邪氣上衝及頭痛眩暈耳鳴 肩背痙攣腰脚厥冷

◎經水不調或經行失期女子已至十七八歲未見經血

◎經期不順腹大如塊其餘因經行不調所生諸症

◎產前 產前惡食嘔吐孕婦易罹流產難產及產前浮腫

◎產後 產後惡露不下手脚面貌浮腫或麻痺其餘因產後不慎飲食所生諸症

其外 總屬子宮病經血胎前產後及血水不順所起婦女諸症若用此藥腹內溫純氣力加增能整理血液之循環止白帶消抑鬱爽心產後善下污血復生新血凡懷孕時月服一回可保生兒無胎毒之患母子享康強之福

藥價 四禮拜分 大洋二元四角 二禮拜分 大洋一元三角 一禮拜分 大洋七角五分 四天分 二天分 大洋四角五分

批發處 揚州 濟南 天津 奉天 東台 徐州 興化 安慶 屯溪 寧波 杭州 溫州 漢口 如皋 紹興
東亞書藥局 東亞書藥局 東亞書藥局 東亞書藥局 東亞書藥局 東亞書藥局 東亞書藥局 中日大藥房 近和堂大藥房 東洋堂大藥房 中英大藥房 大同圖書館 教育館

此外各地藥舖雜貨舖均有寄售請就近賜顧可也

大日本東京津村順天堂大藥房告白

石印林則徐手迹 石印左宗棠手迹

裱成五尺對聯每副大洋六角外埠每副另加郵費洋一角

總發行所 北京琉璃廠西門 蘇州郡亭橋 上海望平街有正書局

華英大藥房啟

本藥房新到各種科學生理傢伙用件材料新牙齊備要器又一切照相器具各樣新巧出品價值名目均廉賜顧者公道請來……特

自造各式金銀絲眼鏡翡翠紐扣寶石洋鑲金戒每只八元半翡翠彈簧金耳圈…

批發價格公道…

8 Berliner Maschinenbau Actien gesellschaft vormals L. Schwartzkopff Berlin N. 4

山東鐵路汽車頭圖

津浦鐵路汽車頭圖

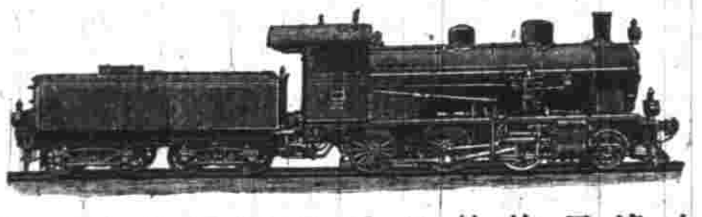

山東鐵路及津浦鐵路所用之汽車頭均係德國柏林納廠所造是廠創在一千八百五十二年廠中工匠三千五伯名製造各式異樣汽車頭電碼柏林式格勞夫 (Zwalgoff Berlin)

極品彩鳥牌黑香皂仿單

上海怡昌洋行經理

此香皂身骨堅硬香味耐久不退較市上所售者不同今有新到現貨其價格外克已凡蒙賜顧須認明每盒每箱內有憑單仿單可向本行取上等香烟掉換聊酬諸君雅顧之惠意爲 本行謹啟

烟香脫律派

謀得利 新貨已到

本公司京津名角添唱時調新片花式繁多運來… 本公司在上海…

眼科仙品 重目明

鍊靈大藥房發兌

經云五臟六腑之精氣皆上注於目…

貢司登士機器廠

6 KONSANZER GIESSEREI Und Maschinenfabrik Rieter Koller (Germany)

本機器廠專造造磚機器開創于德國已三十餘年如蒙詢問價目請函告上開洋文廠名以及地址便寄呈圖樣此白

高德洋行 光學專家

敬啟者本行開設已久專配各種精美眼鏡…

敬告服補藥者

人體之弱不外腦虛血虛肺虛三大部分耳及此時機能服本藥房所製之唐種良藥三則目前即有影響久必更獲莫大之效果諸君欲悉理由請觀以下所述

養身培元補腦藥

腦主全身健康腦足則身自強而不覺…

補血葡萄酒

人身全賴血旺…每打十二元

止咳補肺麥液精

肺爲嬌臟最易損傷…每打十六元

總發行所 上海中英大藥房

分售所 外埠各本支店各藥房

遊記

三十日旅行記

記者嘗聞東北各省多更患難其施政之方與受治者之情形或視南省不同竊竊然欲一覘其眞會以事牽屢擬未果今秋各省諮議局開幕賢士大夫羣集省垣討議利病言論丰采必有可感因於本省請假而浩然東行由滬經大連灣而奉天入關過津繞濟南返滬往返匝月薄有紀錄可爲行者之導人據以言政法察風俗則胥無當也

十七日乘神戶丸由上海往大連灣例價二十五元船上乘客其少聞頭等客祇十四人二等客余與別一女客而已三等客亦甚寥寥天氣晴爽餐室中圖懸南滿鐵道時刻表

十八日陰風平浪靜早餐後在甲板眺望見軍艦五艘向南鼓駛出遠鏡窺之船身白色各有煙囪三皆黃色傍有日入云必係德艦支那無此多艘也晚與船中管事人談知抵大連灣須在二十辰間共行四十五小時前在海上閱止行二十四小時者誤也

（未完）

紀事

○直隸諮議局議案第一會期通過錄

議決案十七件　議決交議四十六廳州縣糧租案　議決交議調查戶口規則案　議決交議籌設簡易識字學塾案　議決根據曾行地方自治章程取銷僱募案　議決裁減新擬五處師範設立單級教員養成所以推廣小學教育案　議決改良警務案　議決廳州縣設立理財所案　議決全省開辦礦務準與通知與備務核加防冒濫案　議決剔除訴訟積弊案　議決改良府廳州縣統計處辦法案　議決應捐路款加收鹽捐請一律改歸民股案　議決剔除鹽商積弊案　議決挑浚淀河及引灤入運事不可行案　議決改良田房稅契以除弊便民案　議決免除田房牙紀以去弊害案　議決裁撤熱河所屬各府州縣鄉長牌頭等差以清積弊以留屯長而歸實用案　議決控案須認眞辦理實究贓坐以維新政之進行案

申覆案二件　申覆諮詢整頓巡警案　申覆諮詢清理差徭案

陳請案九件　陳請巡官區長新增一應以裁綠營餉項撥充以便行政而圖改良案　陳請整頓順天警務案　陳請設立永定河防議事會案　陳請籌辦直隸紡紗廠案　陳請本省諮議局對於順天行政權限應如何辦理以謀統一案　陳請旗籍議員請化除畛域取消京旗駐防常駐議員專額案　陳請移建大興宛平兩縣縣治案　陳請革除蒙疆專賣病民案　陳請　奏免典當田房稅契以恤窮黎案

以上共計二十八件其係經一讀會或二讀會作廢者均不計

○河南諮議局議案

議決規復額征丁耗舊額一件

據原案云如能各就各縣畫界整理嚴剔中飽即有流亡逃戶地必倘在亦可清出積弊

查中飽二字只能屬之官吏書差與民之隱匿逃亡無涉中飽既屬於官吏書差彼其舞弊營私本在衙署暗昧之中今乃欲於四鄉畫界整理此等辦法不問而知其無效即刁民隱匿亦必串通書吏而後敢故爲不拔本塞源徒於枝葉上設法整理毫無裨益勢必騷擾煩瑣遺害閭閻竊謂此等辦法用以清查逃亡地畝尙覺行錯即現在本省情形論之丁口滋生漸次生計程度日高地畝價值比較前數歲增漲十之六七即有逃亡地畝亦必爲族姓姻婭所占據地既有人代耕糧必有人代完官縱不知差役孰肯放過且民間完糧少遲一綫催差役恒索價數倍彼其所謂口者豈不在彌補逃亡乎地固仍在糧實不空是畫界整理之法恒可以清查逃亡而實際上固可以不必也現據各議員意見以爲欲規復舊額不在乎清查逃亡而在乎分清果爲民欠與否以定應付之方法而已使果爲民欠則官難辭其咎也使非民欠則中飽之人難諉其責也謹代擬清釐之方法以補原案之不及其方法如左

一應請

撫部院札行有民欠各該州縣嗣後須將欠戶花名造冊申報藩司以備查考

二飭各州縣造具欠戶花名坐落清冊後即將欠戶姓名榜示城鎮鄉各地方如實在不欠而列名榜上者准其執糧票上控

三各該州縣應設立清查欠戶糧票局由地方自治董事會組織之董事會未成立以前暫以統計處代辦

以上辦法適用於原案指出四十五州縣其他向無民欠者不必牽涉以省煩擾果能切實行之則丁耗缺額之弊果爲民欠與否不難水落石出既查出弊之所在仍卽可分別設法整頓務絕包攬隱匿中飽之風如是則舊額可復矣

議決開墾荒地據一件

查原案大意在將向來河占沙壓匪旱各荒豁免停緩正供之地畝除三十年間開局清查已升科外其餘之二三萬頃亦分別清理籌畫升科以謀財政之增益茲將本局議員所公決者臚陳如左

一不可開局再查

查河南匪荒多在咸同之際旱荒在光緒初年以前河占沙壓雖各處先後不同亦皆歷年久遠三十年開局清查時可耕之地久已漸次開墾故獲此四千餘頃之成數然聞其時已多擾累撤局至今爲日無多若再開局清查恐必至於糜費擾民得不償失

二不可升科納租概爲一例

原案之意對於開墾之田一概以升科爲究竟而以納租爲始基故有初定納租而現應升科云云之文據本局議員意見升科納租宜分爲兩種辦法

（甲）匪荒旱荒之田旣已開墾即可升科

匪荒由於匪旱荒由於旱田雖荒而地自在一旦開墾成熟即永久爲熟田矣若能辦理得宜雖逐漸升科亦非厲民之政

（乙）河占沙壓之田既開墾亦祇可納租

河占沙壓退徙無常一升科之說不惟未開墾者不敢開墾即已開墾者亦將拋而荒之蓋寧棄貨於地不敢以永遠之害貽子孫也若納租則河年開墾即河年納租河年河占沙壓則何年停止行止自由人皆樂所長自樂於從事開墾矣

三對於升科納租之辦法

（甲）升科之辦法

升科既祇以匪荒旱荒開墾之田爲限擬請撫部院飭司檢查舊卷除三十年已開墾升科者外某廳州縣向有匪荒旱荒各若干抄交本局代爲調查某處之荒已成熟田可以升科某處之荒初經開墾宜暫納租斟酌情形分別辦法或可漸有成效但欲澈底清查非俟各處地方自治會確切成立後仍恐難免遺漏耳

（乙）納租之辦法宜分爲兩端

一請

撫部院飭司檢查舊卷某廳州縣有河占沙壓之田若干明定章程出示曉諭此項荒田凡開墾者只令納租永不升科以息開墾者之畏懼

二各廳州縣所有荒地均由該地方自治會經理並斟酌情形分別有主無主有主者飭令原業主開墾無主者由自治會招人開墾所收之租卽作爲該地方振興實業之用惟該地方自治會創辦之初仍宜由地方官出示保護以免愚民之爭端設有工程浩大非地方自治會所能任者並可由上級團體担任招墾所收租金卽歸上級團體提倡振興實業之用如此則旣不至有隱漏之處亦不至有貨棄於地之患矣

○江蘇諮議局議決整頓運商違章朦收案（續）

二十七年籌備償欵一案又令新加每引鹽厘八錢課三錢每大票計加銀五百五十四兩如此次大憲期在必提此項津貼請將鄂湘西三岸自新綱開辦爲始每百斤酌提五分撥歸鹽厘等情前運司恩據情禀復奉前署督部堂周批駁以二十九年分所復岸價本係公家應收之厘津貼商人兩年有餘公家所去已在百萬以上體恤不爲不周當此時事艱難財政困絀即加增課厘派捐巨欵亦該商等誼不容辭乃照案應行歸還之公欵尙復瀆求減免實屬不明事理所請應不准行等因前運司恩復請提歸公欵稍留餘地以恤商艱奉前署督部堂周批定原貼之數暫先收回八成其餘二成暫行貼商此後察看商力若何再行酌量辦理在案總積以上減價及疊次加復之案是銀價若至一千五百文以外運商即應聲明請減毫無疑義乃自三十一年八月以後銀價日漸增長運商不但於加復原減一年之價未爲遵案請減卽鹽厘之二成應請提歸公家者亦隱爲私利前署督部堂端以整整運商着補票價兩次繳欵一百八十萬金聞運司方且居以爲功不知三十二年錢價每兩銀兌錢一千五百六百時卽應遵前閣督部堂曾定案不准運商朦收復價津貼兩欵至三十三年錢價跌至二十六七百文時尤應照運司詳定一千六百文核減之案揭明核減今自三十四年每銀一兩遞增至兌錢一千九百數十文朦收各欵以今錢價核算凡運商售鹽百斤除復價一半鹽厘二成不計外又除厘金報效公費一切加價外運商淨得本利錢二兩零準之曾文正定案一千五百文是每百觔增錢九百數十文每大票約計錢價可增銀一千五百餘兩復按之錢貴銀賤時運商自稱每須加成本千金今非特不須加本而已更增羨餘一千五百餘金蘇屬運商此時總有以藉口者約有三說（一甲）謂甲午以還共捐巨欵五六百萬不知每捐百萬准獎實官以七八折售票請獎核其實數每百萬所捐僅銀二三十萬（乙）謂賓欵新加鹽課不知每票共銀五百五十兩銀貴錢賤之時錢價所贏每票約增銀一千五百餘兩除完新加厘課尙可餘及千金（丙）謂前督憲端飭著令補繳票價已共繳銀一百八十萬兩不知以銀貴錢賤三四年之久照前閣督部堂曾定案應追繳復回原減岸價一半鹽厘津貼二成總共計之抵償一百八十萬金亦屬有盈無絀

（完）

○閩督對於諮議局閉會之頌詞

本年各省諮議局成立爲中國最新之特色所賴以研究事機維持世局者關係匪輕此一屆議會尤中外觀聽所資亦寰宇治安所藉閩邦瀕海山川之秀才俊實甲東南茲值國家立憲之昌期諸君爲衆望所推衣冠騈萃彪列雲興本部堂忝爲行政長官亦本躬逢盛會計自開會以迄於茲諸君所建議者與所答問者均能直攄胸臆佽助見聞尤能酌興革之宜盡變通之利不取放言激論致鬨競化之新機亟思酌古準今漸拓文明之進步力持大體務可施行而其辭氣之和平堂宇之雍穆具爲遠邇所欽佩今日閉會之期自駐局諸君外各賦言旋望歸珂里後與耆年父老英敏後進備述　朝廷之德意秉陳時事之艱難勵孝勸忠心存君國於以造地方之幸福延郅治之休祥本部堂有厚望焉

○閩督選定資政院議員

閩省諮議局選舉資政院議員八名送請閩督選定前閩松制軍有選定林輅存鄭錫光之意俟查二君均不願應選乃選張選青李慕韓以應之故於念三日始選送資政院議員榜列出茲錄於左　內閣中書康詠　翰林院編修楊廷綸　舉人張選青　江西優貢知縣李慕韓

○福建諮議局補缺之議員

福建諮議局選舉資政院議員四名康詠之缺以該府候補議員雷燦猷項補楊廷綸之缺以該府候補議員鄭祖蔭項補張選青之缺以該府候補議員張道南項補李慕韓之缺以該府候補議員方掄元項補聞不日將行傳到矣

○福建地方自治籌辦處議案

（一）各屬詳請作正開銷問題之解決

萬事非財不舉各州縣籌辦地方自治應設公所及研究所此項辦事員及講員按月公費雖至撙節總須一千兩之譜前已由處詳請督憲准其作正開銷日來各州縣紛紛禀請於何欵項下作正開銷詳奉督憲批示仰福藩司會同地方自治籌辦處核辦現在自治籌辦正在進行之期此種問題請即解決以便飭行各屬庶不至因噎廢食貽誤事機

（二）閩侯兩縣調查戶口及選民資格之辦法

照本處籌辦日期單自九月至十二月止爲閩侯兩縣調查戶口及選民資格之期現據閩侯兩縣公所報告業已尅日調查如分畫固有區域酌定調查員數如借資巡警爲調查員補助機關種種辦法分別預備已無罅漏所最難者宜講爲調查前之要著若民智開通未遍則調查窒礙必多除印刷簡明淺說令調查員按戶頒發俾衆周知外現已由處照會福州勸導社將自治名義及各種須行方法請社員帮同宣講以期周密但勸導社雖公益團體而熱心担任義務事竣後應如何給予獎勵之處此宜預爲計畫也至人口調查在各國規定人民死亡出生移轉婚姻等項均須登記故登記所之設與調查員有絕大關係吾國未設登記機關故從事調查結果終歸不確擬請巡警局暫設借定登記所將調查員所調查事項填入登記簿一面勸諭人民嗣後如有生死婚姻應躬往登記所登記者又調查重要之關係所宜早爲審定也

（未完）

寸鐵

端方人稱長於交際而竟以大不敬革職

毛慶蕃自謂長於理財而竟以玩誤財政而革職

然端方之革職人都惜之

毛慶蕃之革職人都快之

淮屬紳界之慘狀

崔氏瓣香廬藥室　凡講此藥必須認明瓣香廬牌號近假冒僞藥欺人須往根德里內方是的眞

鎮不換化痔仙丹

上海新橋轉灣根德里內瓣香廬藥室

嶺氏鶴香廬藥室　凡購此藥必須認明鶴香廬牌號　近假冒僞藥欺人須往根德里內方是的眞

萬不換化痔仙丹

上海新橋南首見轉灣約二十家門面根德里內鶴香廬藥室

淮屬紳界之慘狀

[illegible]

要件

憲政編查館奏遵限考核京外各衙門第二屆籌辦憲政成績摺

奏爲遵限考核京外各衙門第二屆籌辦憲政成績恭摺仰祈　聖鑒事竊查臣館奏定考核專科章程內開九年籌備事宜欽奉　諭旨責成內外臣工每屆六個月將籌辦成績臚列奏聞並咨報憲政編查館查核應自光緒三十四年八月至十二月底止爲第一屆以後每年六月底暨十二月底各爲一屆限每年二月內及八月內各具奏咨報一次俟報到臣館後查核所辦是否核實於每年四月內及十月內各分別殿最覆奏一次等語臣等已於四月內將上年八月至十二月京外各衙門第一屆籌備成績考核具奏在案茲屆考核之期所有京外各衙門籌辦成績除甘肅雲南兩省尙未奏到外餘俱陸續臚陳具奏均奉　旨該衙門知道欽此十三日奉　上諭前奉　先朝諭旨諄諄以籌備立憲爲要圖業經嚴定年限各專責成[illegible]令五申朕臨御以來又復疊降明諭或於此智內諸誠再三其於憲政前途實事求是之心早爲天下臣民所共見現據各部院堂官暨各直省督撫奏陳第二屆籌備事宜均尙妥協果能實心實力次第興辦何難日起有功所慮積習相沿難保無但以一奏塞責者須知此項要政上裏　前議下慰民望關繫至爲重大自茲以往益當振刷精神認眞整飭無取乎虛文粉飾徒事鋪張若揆諸現在情形辦理或有窒礙亦准其剴切臚陳並妥籌善法仍一面持以毅力務底於成斷不可過事畏難互相諉卸意爾內外諸臣受國厚恩理宜殫竭血誠擔負責任倘稍涉虛假將來憲政不克依限實行試問能當此重咎否耶即著憲政編查館將所奏成績隨時精核如查有措辦遲延或因循敷衍毫無實際者據實參奏朕惟有懍遵上年八月初一日　諭旨按照溺職例懲處紀綱具在決不姑寬要之仔肩固無旁貸而協力乃克有成尤望爾內外諸臣共矢和衷屏除私見黨同而伐異毋勦始而怠終庶幾上下一心將底郅治朕心實嘉賴焉將此通諭知之欽此仰見我　皇上獨攬責實總攬全綱之至意伏查本年應行籌辦事宜共十四條一舉行諮議局選舉各省一律開辦除新疆一省前經奏明緩速辦理俟屆舉行第二次選舉期如期照辦外其餘各省均據報明已於九月初一日一律開辦則六月以前籌辦自無貽誤一頒布資政院章程舉行該院選舉　資政院章程及選舉章程已由該院於七月九月先後奏奉　諭旨頒行中外其在京各項人員選舉則定於九月行知次年二月舉行各省諮議局議員選舉則定於十月十一日舉行六月以前籌辦亦無貽誤一籌辦城鎮鄉地方自治設立自治研究所查城鎮鄉地方自治章程由民政部擬訂臣館覆核於上年十二月奏奉　諭旨頒行地方自治研究所章程由民政部擬訂臣館覆核於本年三月奏奉　諭旨頒行各省均已陸續開辦直隸籌辦最早於光緒三十二年已設所研究先於天津試辦次年規畫全省屬衣畢業者將近千人統計前後設所研究若已有七十九處廣西於三十三年即奏設全省自治局庭附設研究所現將全省劃分三區按屬分配名數入所研究並於籌備期內擇要試辦以爲實行之先導各屬有自行設立研究所者有提前設立籌辦公所者且有士紳請將境內習士各店一律禁止各屬亦多禁起應係推行自治之效該兩省成績最爲可觀其餘各省亦均按照章程循次進步屆限當可期成立一頒布廳州縣地方自治章程業據民政部奏明應由該部會飭司員擬訂草案詳細揭酌於第二屆期內另行具奏應俟奏到再由臣館覆核奏頒一調查各省人戶總數送經民政部通咨各省限於年內十月間將查報戶數冊表送部據各省奏報均已著手開辦四川則稱部章戶數口數分兩次調查川省近年選奉部文試辦查戶口事宜業已畢竣緒因利乘便正可一氣辦理因飭各屬於調查戶數時即一併調查口數以期迅速安徽則稱於查戶之外概行提早一年合口以立城鄉自治之基吉林則稱前經通飭各屬遵照調查現查核各屬陸續所報其表冊尙皆明晰不特人戶總數已得大凡即人口總數亦不難按表而稽均屬著有成效（未完）

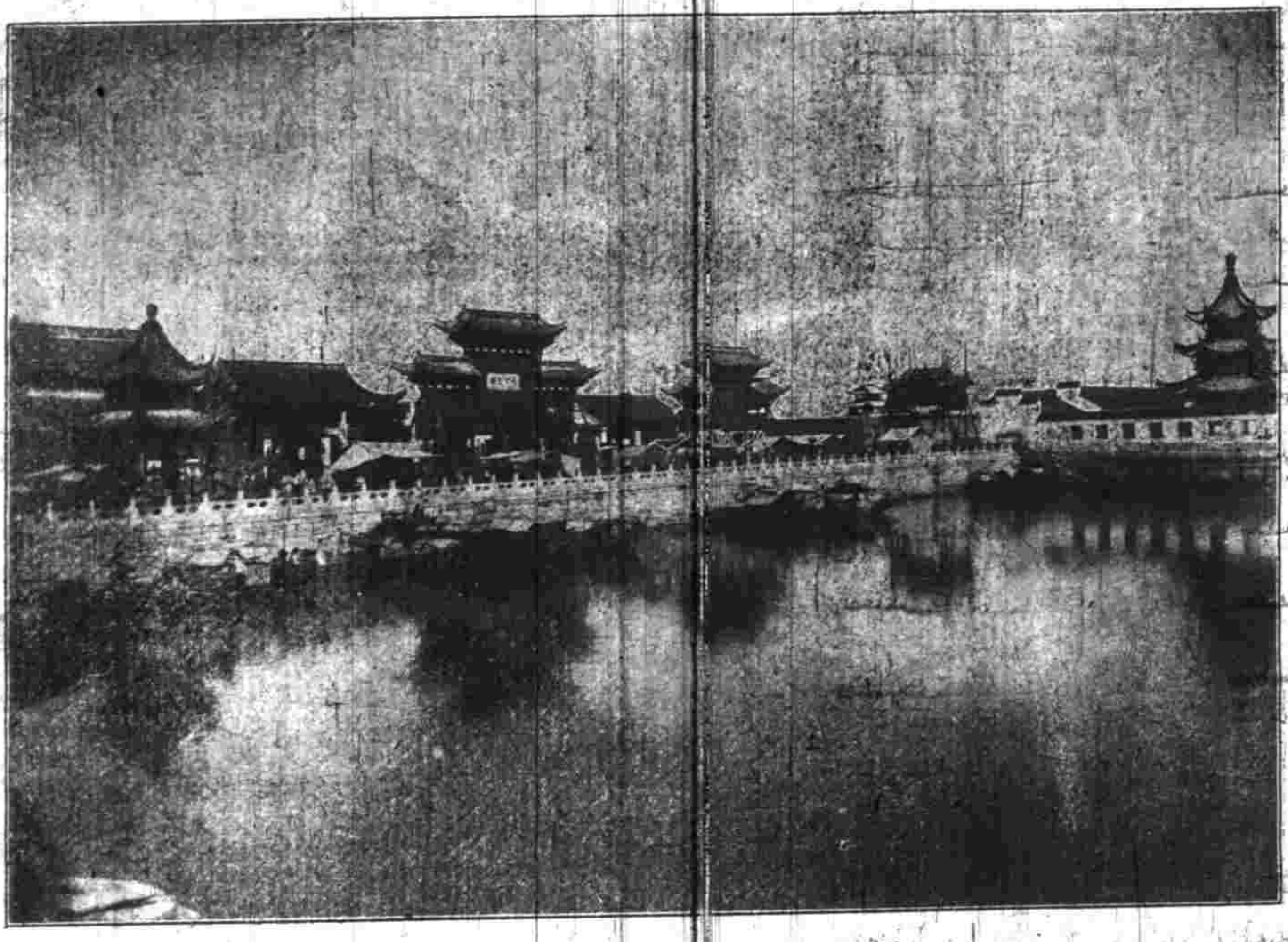

秦淮河邊之夫子廟

（中國名勝畫之四十）

湖北粵漢川漢鐵路草約合同原稿（續）

第十九款　本合同第二款內所言之鐵路將來或以公有益或以公必需建造支路由中國國家以中國款項自行修造如須用外國資本則先儘銀行等商辦

第二十款　歷年除付借款本利外鐵路總局將本年鐵路淨進款盈餘足數交付來年到期借款利息之數在漢口或在上海存放銀行等所存放之款按照市面情形給與相當之利息

第二十一款　所有經理此項借款之費用如分給外國各行經紀費分售費分售經用電報告白郵票刊印招帖債票各費印花稅律師酬費等一切用項概由承辦銀行在所得折扣內認出所有此次中國經手官員言明不取絲毫費用

第二十二款　德華滙豐滙理銀行等辦此借款應各分三分之一彼此不得牽連

第二十三款　德華滙豐滙理銀行等可將本合同應有之權利及責任全行或分別交與德國公司或他英國公司或他法國公司接辦或再交代理人代辦其接辦代辦應商請督辦大臣核准

第二十四款　本合同係遵宣統元年日月　上諭簽定已由外務部用公文照會英德法駐北京出使大臣

第二十五款　本合同繕寫華英文各七份中國國家存四分銀行等存三分如有繙譯文字可疑之處以英文爲准此合同條款並另函現經與議借款委員與銀行代表人商妥稟奉督辦大臣允准由派議借款委員與銀行代表人先將此合同暫行簽押俟督辦大臣奏奉　諭旨交度支部核准後再簽立正合同於度支部有駁改之處即再另商辦法合預聲明

（完）

報告

上海大淸郵政局無法投遞之郵件

何處來	何人收	何處來	何人收	何處來	何人收	何處來	何人收
湖州	吳琢章	休寧	張叔卿	南京	張星橋	武昌	伍啟萱
漢口	孫姬璩	北京	杜璵琮	蘇州	蔣忠賢	宜昌	陶桂生
江西	汪祥微	安慶	李毓棠	湖州	遞一夔	板浦	[illegible]振甫
南昌	宋士林	南京	易寬亮	蘇州	倪秉昌	北京	阮仲明
九江	吳步階	漢口	陳少三	宜興	王巢卿	無錫	金粟香
蘇州	卞畹芝	南京	趙孟嘉	松江	鏡蓉紳		

商務

滙票　初八日各國滙票行情如左

大條銀	二十四辨十十之五　二十四辨十四之三
英倫電滙	二先令辨四十八之五
又　現滙	二先令四辨十十六之十一
電滙四個月票	二先令四辨十八之七
銀行四個月滙票	二先令五辨十六之三
又　六個月滙票	二先令五辨十八之二
滙銀四個月定貨	二先令五辨十十六之五
又　六個月定貨	二先令五辨十二之一
法國現電滙	三法郎零一
四個月電滙	三法郎〇六二之一
六個月電滙	三法郎零八二之一
德國電滙	二馬克四四
四個月電滙	二馬克四九二之一
美金電現	五十八元八之一
四個月電滙	六十一元零八之三
香港電滙	七十五兩四之一
日本電現	八十五兩四之一
三十日東滙	八十四兩四之一
印度滙票	一百七十七羅比二之一

錢市　初八日北市銀拆及錢價如元

龍洋	七錢四分八厘七毫半
英洋	七錢五分二厘
本洋	九錢五分
小洋	六錢七分三厘
銀拆	三錢二分
洋錢	七錢二分一厘
銅元	一百七十八千文
市錢	一百五十二千文
錢錢	十千文
衣牌銀錢	一百七十七千五百文
衣牌大洋	一千三百四十文
衣牌小洋	一百念文
小洋貼水	每角十四文

金融　初八日銀行市面如左

英洋　開盤七錢五分一厘八毫七五　收盤七錢五分一厘九毫二五

銀拆　開盤二錢七分　午市二錢九　下收盤二錢八分

轉帳　二錢八分　掛牌一錢五分

盤金　開盤四百零六兩二錢半至四百零六兩一錢　午市四百零五兩八錢至四百零六兩

（銀行進出交易如下）

滙豐　買進香港五萬元價係七錢四分七　賣出西正月底期先令五千磅價係二先令四辨十六八七五

華比

滙豐　裝往天津現銀十萬兩正

股票　昨由交通公司報告各種股票行情如左

藍格志股票現盤	八百八十兩
斯呢王　又	三百四十兩
公和祥　又	一百二十八兩

金市　初八日收盤金價如左

現貨赤金	四百零五兩五錢
遠期赤金	未開
足赤條金	四百十一兩五錢
沙金合赤	四百十三兩五錢

紗市　本廠紗日來客幫交易平平惟現紗市上不足故價格頗軟未見大跌茲將紗價如左

十六支紅團龍紗大包	一百十兩
又　藍龍	一百零九兩
又　雙龍	一百十二兩五錢
又　雲鶴	一百零九兩
又　雙虎	一百十一兩
又　三星	一百十一兩五錢
又　丹鳳	一百零八兩五錢
又　織毛	一百零九兩
又　天官	一百十一兩
又　雲龍	一百零九兩
又　月季	一百零九兩
又　和合	一百十一兩五錢
又　財神	一百零八兩二五
十四支藍鳳紗大包	一百零七兩
又　[illegible]	一百〇五兩
又　雙龍	一百〇九兩五錢
又　[illegible]	一百〇五兩
又　[illegible]	一百零五兩五錢
又　[illegible]	一百〇八兩
又　和合	一百〇八兩
又　丹鳳	一百〇四兩七五
又　三星	一百零八兩五錢
又　月季	一百零五兩二五
又　財神	一百〇三兩二五
又　[illegible]毛	一百〇五兩
又　天官	一百零八兩
十支得利神大包	一百零二兩五錢
又　絨毛	一百零二兩
又　雙虎	一百零三兩
又　[illegible]	一百零一兩五錢
司買得　又	一百二十二兩
德律風　又	六十六兩
增裕　又	五十二兩
中印　又	四十七兩二錢半

松江高白米	六元一角
青角高白米	六元一角
珠角新粳米	六元
北析高白米	五元七角五分
梨里高白米	五元八角
湘潭高白米	五元八角
機器蘆籼米	六元一角
蘇同蘆籼米	五元八角
機器白元米	七元二角
常幫白元米	七元
蘇陰白元米	六元四角
高小麥	四元八角
次小麥	四元三角

絲市　昨市六個月商匯計三百零八法郎半合銀百兩西商購辦各絲近日頗有成交其七里白絲市面稍見起色昨市洋行買落之絲其牌名担價如左

達昌洋行買徐世興媽四牌七里大經二十担每担五百兩

又買雪梅牌七里白絲十担每担三百九十兩

又買紅駒馬牌頭號七里乾經十担每担五百三十五兩

又買紅駒馬牌二號七里乾經十担每担五百二十五兩

花衣　昨南各花市價如左

通州花	每担二十六兩四錢
火機花	二十五兩六錢
四牌子花	二十五兩六錢
上海花	二十五兩二錢
餘姚花	二十五兩
南市子花	十一元五角
北市子花	十二元六角
太倉子花	十三元八角

油荳市　昨日滬南進口油荳船一艘計共裝來生荳油九百簍云市中生油銷路略見活動由廣幫辦去一千餘簍閩戶交易牛荳油五六百簍本街銷去小簍荳油百餘簍茲將成交各貨行情錄左

棧牛荳油	每担九兩零五分至九兩一錢
船牛荳油	九兩二錢
船夾荳油	八兩三錢五分
船膠荳油	八兩四錢
船新眞夾生油	九兩
船陳眞夾生油	八兩七錢
船米門生油	九兩
船新輕皮生油	八兩九錢

糧食　昨日滬南米市銷路平平內地南北各幫之米船到埠者共祗十餘艘米價平穩較前相彷須俟各至節後各鄉來貨可期湧旺乃時價格能有鬆動之說云茲錄開出各價如左

機器高白米	每石六元六角
機器新粳米	六元五角
常幫高白米	六元四角
常幫新粳米	六元三角
錫幫高白米	六元二角
蘇同高白米	六元二角
蘇同新粳米	六元一角

通口洋價

花旗布　昨日市面平平客幫交易祇有零星已茲錄魯關各價如左

鬼頭粗布	每疋五兩二錢五分
圓狗頭	五兩二錢
雙兎	五兩一錢五分
砲車	五兩一錢
圓馬頭	五兩零五分
三兎	四兩八錢五分
馬狗	四兩八錢五分
兩戒刁	四兩八錢五分
小貓頭	四兩八錢五分
跑馬	四兩八錢二五
草牛	四兩五錢五分
喜雀	四兩七錢五分

斜紋布　昨日市價如左

飛龍粗斜	每疋五兩四錢五分
八馬司	五兩三錢
飛馬	五兩二錢五分
老虎獅	五兩一錢五分
砲車	五兩一錢
大小英	四兩九錢
立馬	四兩九錢

（通）失票一覽表

安徽義賑公所附設北浙江路華界皖路公司內特此廣告

安徽急賑公啟

敬啓者夏間霖雨連綿蛟水暴發皖南北江淮并漲懷寧潛山南陵青陽繁昌來安當塗和州宣城舒城巢縣東流[illegible]民不聊生而長淮一帶受災七十二河之水灌鳳壽泗五上下六七百里寬廣十餘州縣河湖泛溢尾閭不消自夏徂秋淪胥之久飢溺之慘火熱水深都非人境一片汪洋更多舟車不通之處皖北災區及各處紳商學界函電交馳言及重要災區普放急賑皆救生命之一二後思方長來日大難所有哀析流離困苦飢餓情狀一變冬令凜冽交各鄉面鵠形菜色離子散死亡必然天乎不吊惟有內外協力官紳一心就此時之急爲冬賑之補苴雲集響應或可挽沉災而紓浩劫丙午丁未哀鴻遍地幸遇湖上[illegible]今更隔歲又遭大疫元氣消亡天變未已願我父兄子弟呼籲於仁人君子之前誰無梓桑亦情勢所不容忍默者各處災情洋見[illegible]皖人就駐滬皖路公司內設立安徽義賑公所并電告皖省大吏暨同鄉京外官紳近求本省遠求外埠如荷熱心垂念即祈隨意樂輸或給棉衣[illegible]少至分厘多至萬千統由本所掣取收條登報廣告即日彙解災區務使涓滴能入飢民之口護竭人事同扶義舉先布區區伏祈公鑒代收振款處

申報館 新聞報館 時報館 中外日報館 輿論時事報館 民吁日報館 神州日報館 仁濟善堂 義善源莊 彩章綢緞莊 范守仁君 本分所設在[illegible]

大馬路萬昌當 法界永安街長源泰錢行 李晴煒 汪瑞闓 周學銘 張士珩 賓以蕃 朱琨 朱疇 龔心銘 丁維藩 謝上松 夏朝宸 余之芹

汪龍標 汪彰年 何馨 實文光 麥鼎鍰 張賓 貢炎 等同啓

黃子久秋山無盡圖卷

此卷爲著名劇迹屢見著錄經火焚缺少許有程孟陽沈獅峯惲清溪王蓬心錢茶山諸公題誌眞至寶也銅版精印 尚書藏定

價五角

發行所 北京琉璃廠西門 上海望平街 蘇州都亭橋 有正書局

曾文正公選三十家詩鈔出版

半價三百部 欲購從速

湘鄉曾文正公輯子建嗣宗淵明康樂明遠元暉文彥鼎彥龍仲言叔庠子慎子堅孝穆子山六家詩加以評註擇精語詳神解別具其門下士東湖王鼎丞觀察推廣其意益以仲宣公幹安仁茂先士衡太沖景陽越石景純延年希逸宣遠惠連元長文通休文[illegible]二十四人共三十家詮釋簡當品第平允讀此不特見漢魏以下之流派并可見三唐宋元諸大家之所自出誠詩界之津梁也書六厚冊錦裝一套定價二元四角今爲本書初版推廣起見特定半價三百部只售[illegible]不折不扣外埠寄費加二角雲貴川陝甘五省寄費加倍

精印陳文恭公手札 文恭爲一代名臣古文亦不愧名家之目手札尤[illegible]雅瀟逸可喜勝于小倉秋水軒者多矣書法端正可作習字之範本刊印售玻定價四角減收大洋二角 總代發行所棋盤街國學扶輪社 代售處中國圖書公司

書公司○南洋官書局及各大書莊○蘇州瑪瑙經房○文怡書局○北京官書局○漢口中國圖書公司 ○商務印書館 ○文明書局 ○集成圖書 上海崇善堂啟

中國名畫第八集出版

每冊大洋一元五角

北宋范華原秋山蕭寺圖卷 有米友仁題誌 景樸孫都護藏

明楊龍友深谷吟秋圖

明唐六如藕香圖 平等閣藏

王烟客做大癡山水 龔孝若藏

王麓臺倣子久擬北苑夏山圖 胡劭庵參議藏

王麓臺平岡曲澗圖 程聽彝觀察藏

王石谷盧鴻草堂圖 樞萊臣京卿藏

王石谷臨柯敬仲竹石小幅 端陶齋尚書藏

王石谷山水冊之九 匋齋尚書藏

御題南田畫冊第十 國香春齋藏

吳墨井南嶽松雲圖 上海艾氏世藏

改七薌天女散花圖 邵厚夫參議藏

沈南蘋設色雙鳳圖 廖鏡澄觀察藏

禹之鼎畫王漁洋踏雪尋梅小影 蘇賓米藏

上海望平街有正書局

萬國九州第一靈驗 耳聾聖品

京都天寶齋◎耳聾痼疾◎我有神劑◎服此立聰◎永不復發◎上海三馬路西鼎新里內第二石庫門京都天寶齋發兌

凡患耳聾一症皆因腎水虧虛肝火上炎或因鬱火傷肝以致耳鳴耳聾耳痛等症本齋家藏良方屢經官紳試驗[illegible]立見功效每盒[illegible]無效退還洋以昭信實

總發行所 北京琉璃廠西門 蘇州都亭橋 上海望平街有正書局

愛理士紅衣補丸

此丸補血壯筋益腦固腎兼治男婦老幼內部一切虧損各症凡體虛氣弱受虛不補者服之均應驗如響久已名馳歐美官紳學商各界以證書稱頌者指不勝屈其效驗之神固非市上尋常藥丸所可比且歷經名醫考驗均謂藥性和平配合得法莫有能出其右者謂予不信請嘗試之茲將愛理士紅衣補丸主治各症略列

面黃骨瘦 陰虧陽痿 五勞七傷 精神困倦 夢寐不寧 體虛盜汗 心思過度 夜夢遺洩 驚悸頭痛 腦弱善忘

心神怔忡 氣喘心跳 頭暈耳鳴 積滯胃弱 肝胃氣痛 膽汁泛溢 虛弱多驚 氣虛便結 積濕困倦 諸虛百損

腎經各病 房勞腎虧 心腎不交 肝經各病 血枯偏枯 腿骨酸痛 風濕癱瘓 脚氣衝心 四肢酸軟 筋骨虛弱

手足寒冷 腰脇骨痛 山嵐瘴氣 瘰癧陰疽 瘡疥濃潰 久愈失調 初愈久補 少年凋萎 先天不足 後天失調

及婦女各症 月經不調 赤白帶下 行經腹痛 子宮冷寒 產後失調 與及小孩先後天不足疳積瘦弱等病功逃每難盡

每瓶洋一元二角 每半打洋六元

四川路一百十四號 寰藥廠啟

中國名畫第七集出版

每冊定價大洋一元五角

元王蒙葛稚川移居圖 寶華庵藏

明沈石田九段錦之六 匋齋尚書藏

吳墨井仿趙大年湖天春色圖 樞萊臣京卿藏

御題南田畫冊第九 匋齋尚書藏

王烟客仿梅道人夏木垂陰圖

王廉州陸[illegible]密林圖

石谷畫冊之八 匋齋尚書藏

王石谷泰嶽松風圖 樞萊臣京卿藏

王麓臺富春大嶺圖 邵厚夫參議藏

王麓臺仿趙松雪松溪仙館圖

查二瞻風雨歸舟圖

蔣南沙着色萱花 俞氏求放心齋藏

沈南蘋秋棠錦雞圖 廖鏡澄觀察藏

鄭板橋畫菊 [illegible]藏

金冬心畫鍾馗 番省安中書藏

發行所 北京琉璃廠西門 蘇州都亭橋 上海望平街有正書局

獨得婦科秘方一索必姙丹

驗於生育○服後必孕○怕道之憂○早爲購試○如不見信○請驗母雞○一飼此丹○立即生蛋

易云孤陰不生獨陽不長陰陽既和婦人斷無不能生育之理凡不能生育者必身體有病婦人之病大半天癸失調經行腹痛赤白帶下子宮寒冷者居多[illegible]

[illegible]每盒洋二元遠埠[illegible]

上海五洲大藥房分設汕頭懷安街中

本藥房爲力求交通利便起見謀設分枝于各大埠汕頭乃閩省要口商業繁盛甲于全省茲已擇定汕埠懷安街中設立支店延請該埠西藥界素著盛名之楊君祺園爲經理凡汕屬各埠同業欲批售本藥房各種良藥者須後請親與楊君直接不論零躉批售無不格外克已茲將最蒙各同胞歡迎之各項藥品臚列于下

大自來血每瓶二元每打念元○小自來血每瓶一元二角每打十二元○非洲樹皮丸每瓶一元每打十元○納佛補天汁大號每瓶二元小號每瓶一元○女界寶月月紅均每瓶一元每打十元○嘉普魚油精丸每瓶一元每打十元○助肺呼吸香膠大箱四元小箱二元○以上各藥瓶內均有認眞劵值洋一角者方是本藥房之貨○惠顧諸君務祈注意恐未遇知特此廣告

誠謝 中野醫院

中野醫院院長中野貢先生[illegible]

扇面第三集出版

王石谷春林飛瀑 平齋藏 ○王石谷澗水空山 李平書府藏 ○惲南田撫大癡春山圖 樊樊山方伯藏 ○惲南田雨景山水 樊樊山方伯藏 ○吳墨井倣梅道人枯木竹石小影 ○楊子鶴牧牛圖 陶齋尚書藏 ○錢玉魚秋柳鳴蟬 袁珏生太史藏 ○邊壽民墨菊 ○戴醇士倣郭恕先待渡圖 平等閣藏 ○張翽侯臨河南聖教序 平等閣藏 ○定價大洋一元

總發行所 北京琉璃廠西門 蘇州都亭橋 上海望平街有正書局

奏辦江南義賑公益彩票廣告

奏辦湖北義賑捐彩票頭彩五萬元二彩一萬元

十一月念五日開彩

十一月初十日

[illegible]

杭州中北街○蘇州天發弄○揚江西門外洪順街○鎮江東塢街○[illegible]

丹邱墨迹竹石譜人間劇迹豈樸孫都護舊藏庚子之役失之鋼後于滬上以[illegible]

寫情小說 [illegible]

衛貴州老山杉枋苗板

[illegible]